ДЛЯ МУЗЫКАЛЬНЫХ ШКОЛ, УЧИЛИЩ, КОНСЕРВАТОРИЙ И ДОМАШНЕГО МУЗИЦИРОВАНИЯ

РУССКИЕ НАРОДНЫЕ *песни и романсы*

В ОБРАБОТКЕ ДЛЯ ГИТАРЫ

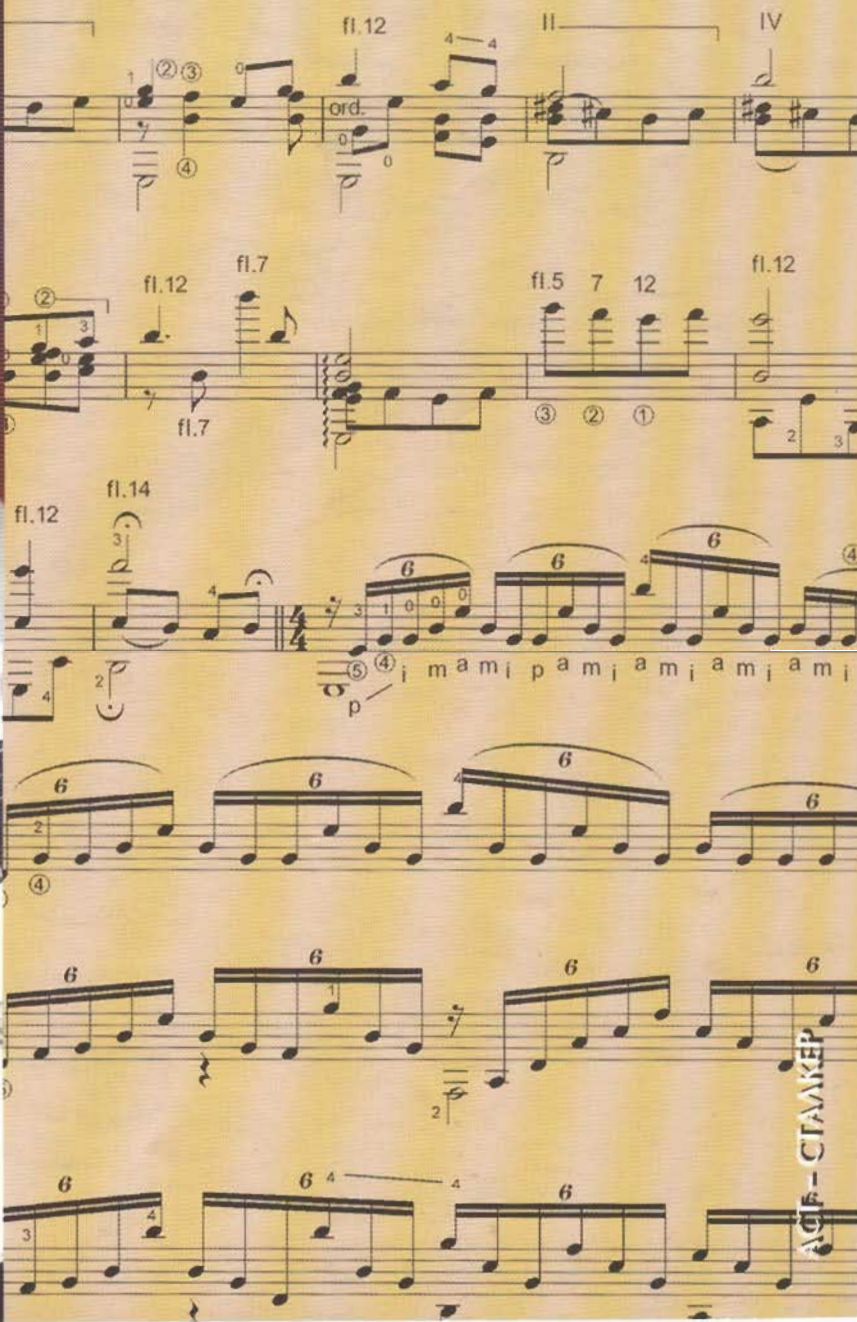

АСТ - СТАЛКЕР

ИЗ БИБЛИОТЕКИ ИВАННИКОВЫХ

Е.Тепляков
П.Иванников

Русские народные песни и романсы

В ОБРАБОТКЕ ДЛЯ ГИТАРЫ

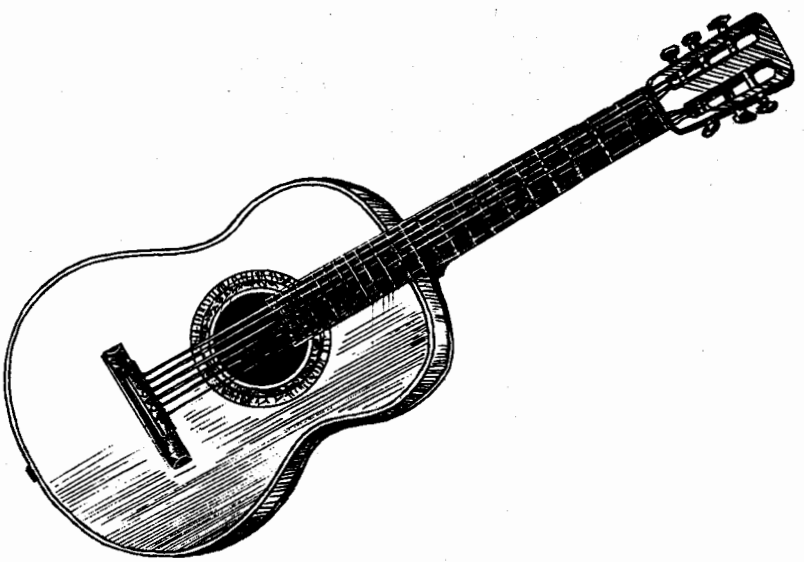

2002

Зак. 92

УДК 785
ББК 85.956.4
Т34

Подписано в печать с готовых диапозитивов 27.05.02.
Формат 60×90 1/8. Усл. печ. л. 7,0. Тираж 5000 экз. Заказ № 92.

Тепляков Е.П.
Т34 Русские народные песни и романсы в обработке для гитары / Е.П. Тепляков, П.В. Иванников. — М.: ООО «Издательство АСТ»; Донецк: «Сталкер», 2002. — 54, [2] с.: ил. — (Из библиотеки Иванниковых).

ISBN 5-17-015207-8 (ООО «Издательство АСТ»)
ISBN 966-596-928-5 («Сталкер»)

Сборник включает в себя наряду с популярными народными песнями обработки народных мелодий и романсов, которые никогда ранее не аранжировались для гитары.

Автор большинства обработок — талантливый русский гитарист, педагог, композитор, писатель Евгений Тепляков, живущий сейчас в Ташкенте. Его перу принадлежит множество оригинальных сочинений: «4 сонатины», «Сюита», «Танцы на кухне», цикл «Русские наигрыши», «4 сюиты», «12 вальсов», а также обработок классики, среди которых виолончельные, скрипичные, клавирные сочинения И.-С. Баха.

Старинный русский романс «Гори, гори, моя звезда» представлен в обработке Павла Иванникова, имя которого хорошо известно любителям классической гитарной музыки. Дуэт братьев Иванниковых побывал с концертами в разных уголках нашей страны, был организатором ряда гитарных фестивалей, в том числе и международных.

В данном сборнике представлены обработки разной степени сложности, которые будут полезны как учащимся музыкальных школ и училищ, так и студентам консерваторий. Они могут быть использованы для педагогической и концертной работы, а также для домашнего музицирования.

УДК 785
ББК 85.956.4

© Е.П. Тепляков, П.В. Иванников, 2002
© ИКФ «ТББ», 2002
© Серийное оформление.
Издательство «Сталкер», 2002

ОДНОЗВУЧНО ГРЕМИТ КОЛОКОЛЬЧИК

Русская народная песня

Обработка
Е. Теплякова

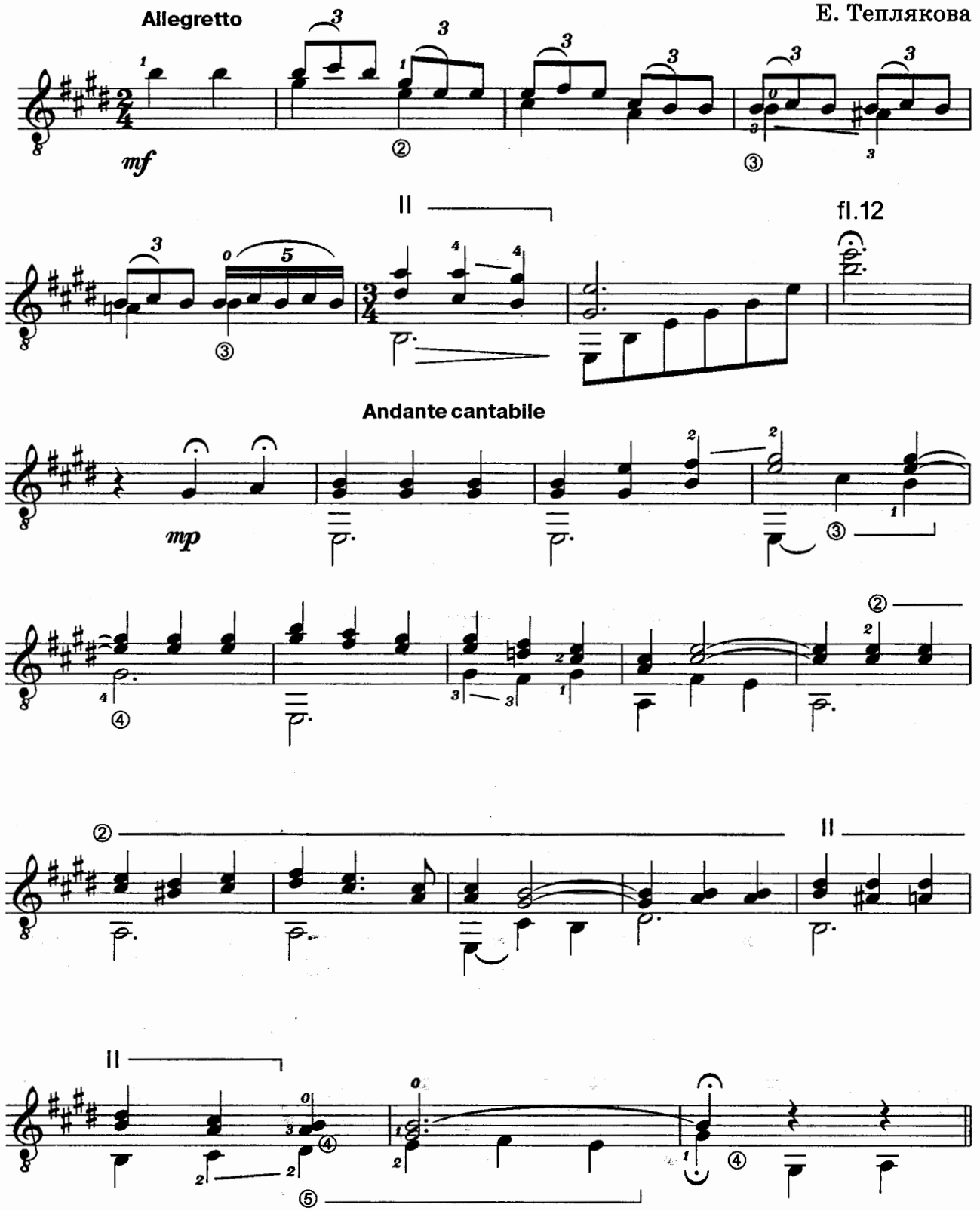

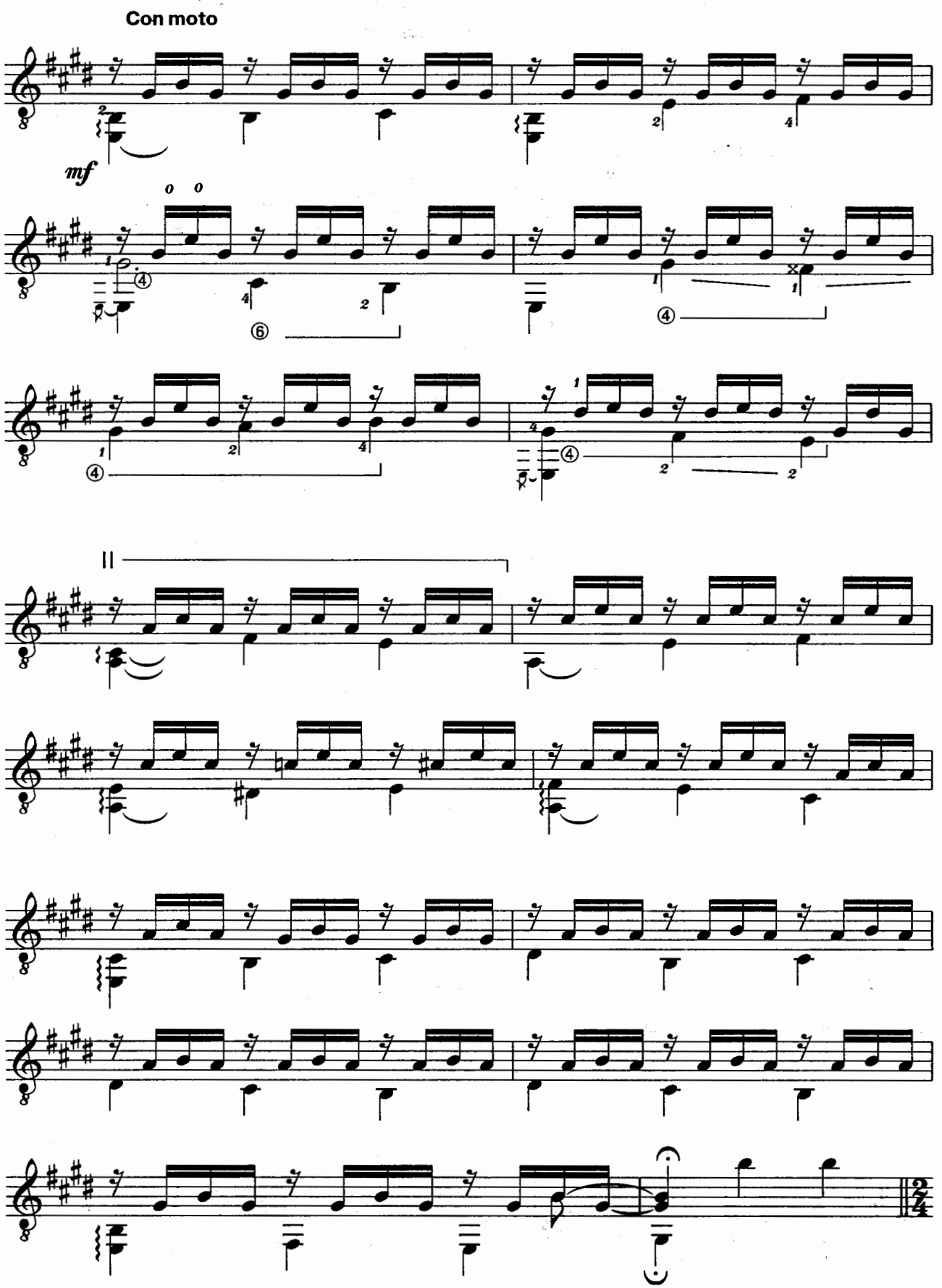
Con moto
mf

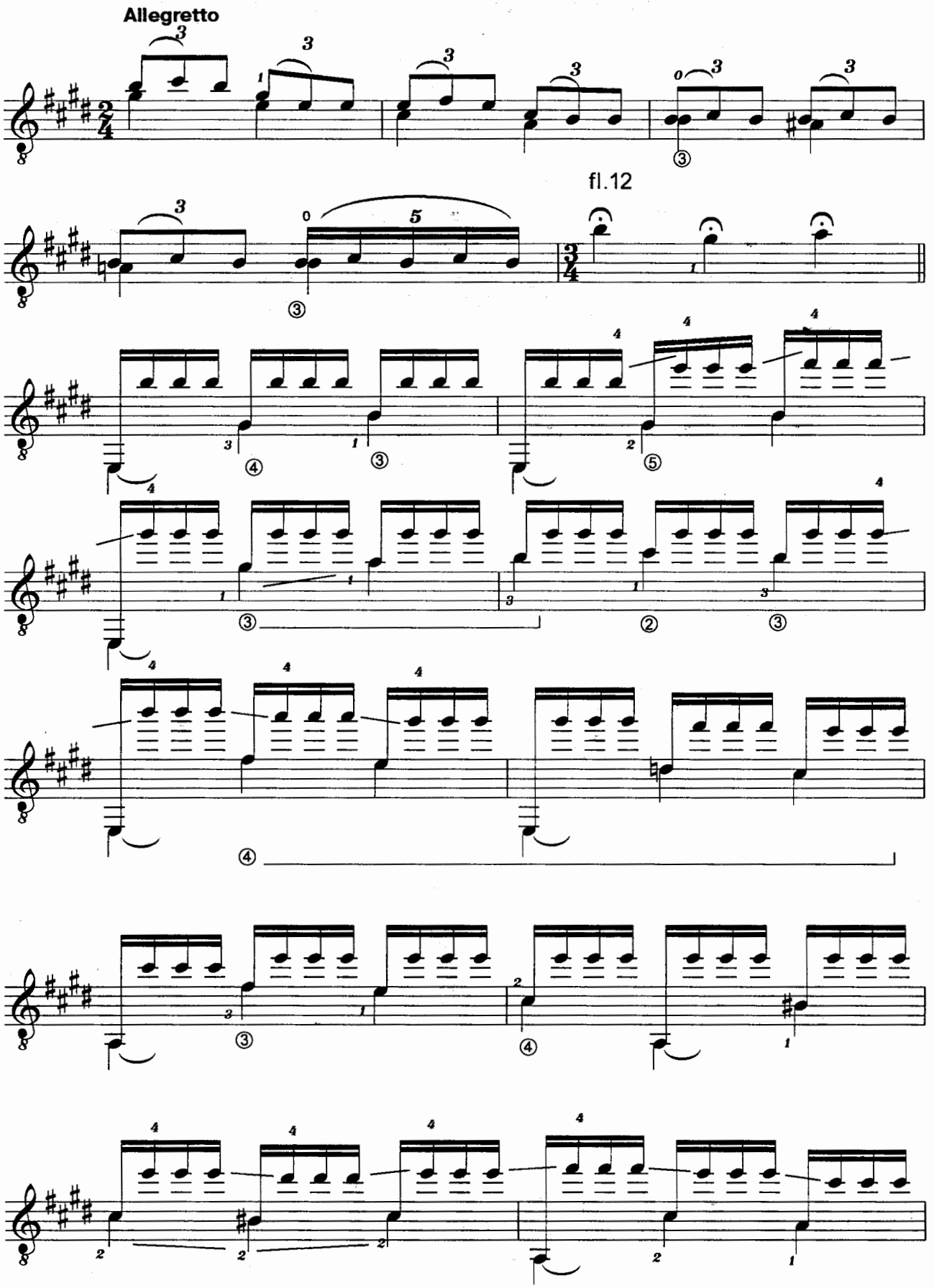
Allegretto
fl.12

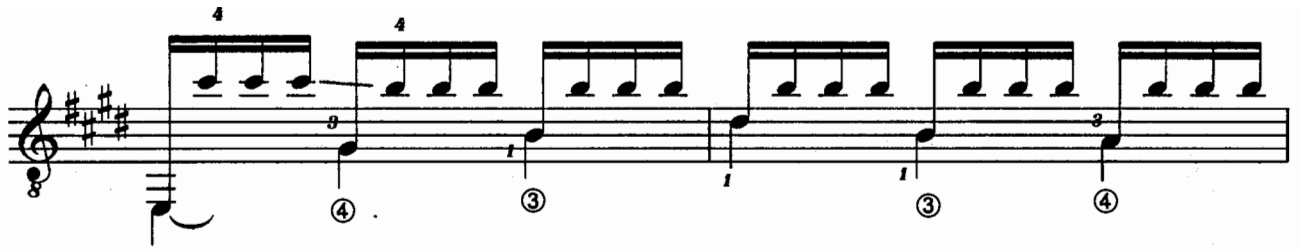

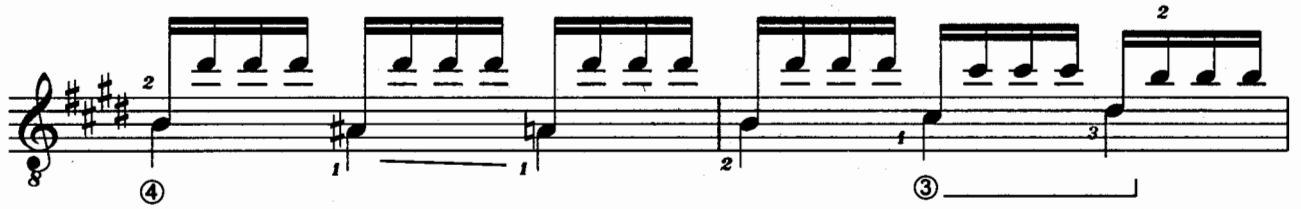

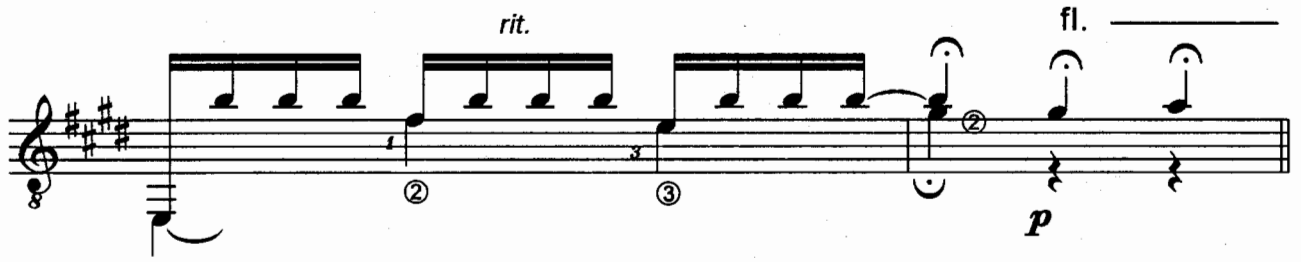

Andante

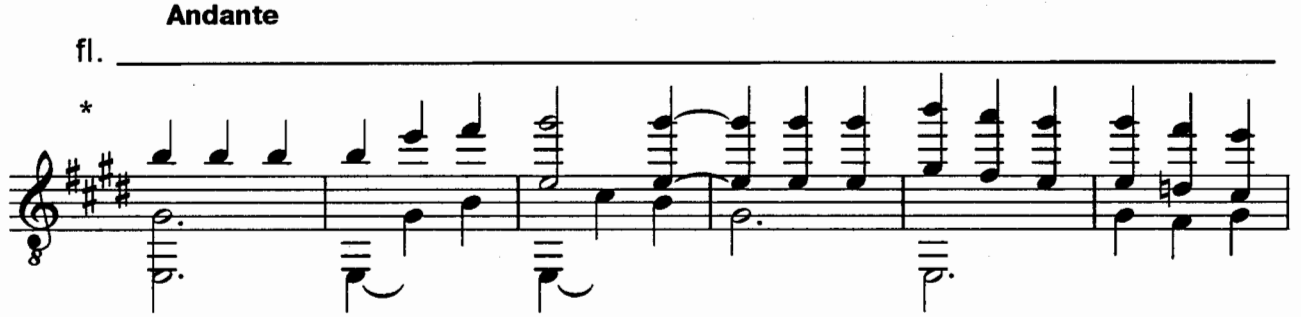

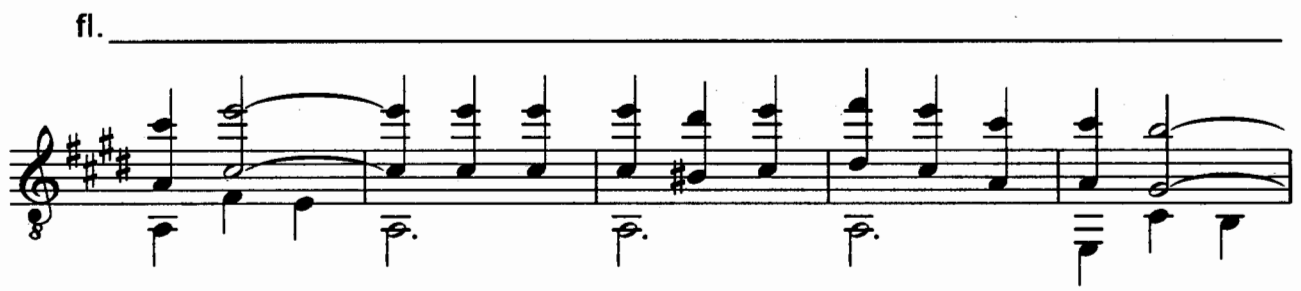

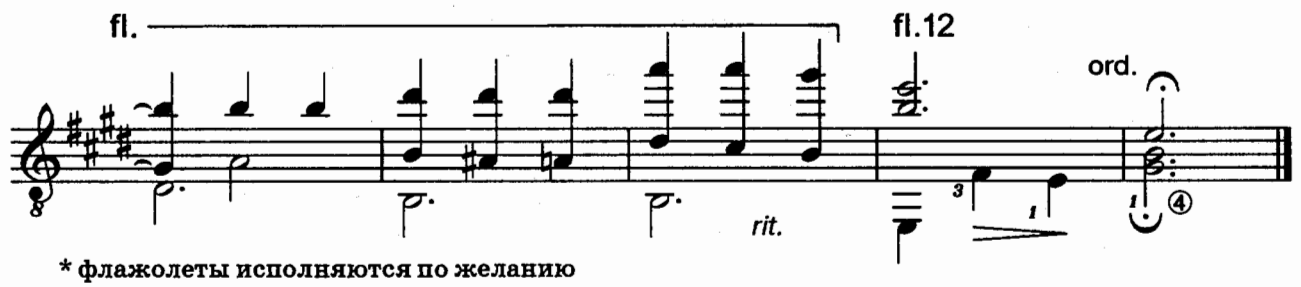

*** флажолеты исполняются по желанию**

ГЛУХОЙ НЕВЕДОМОЙ ТАЙГОЮ

Обработка
Е. Теплякова

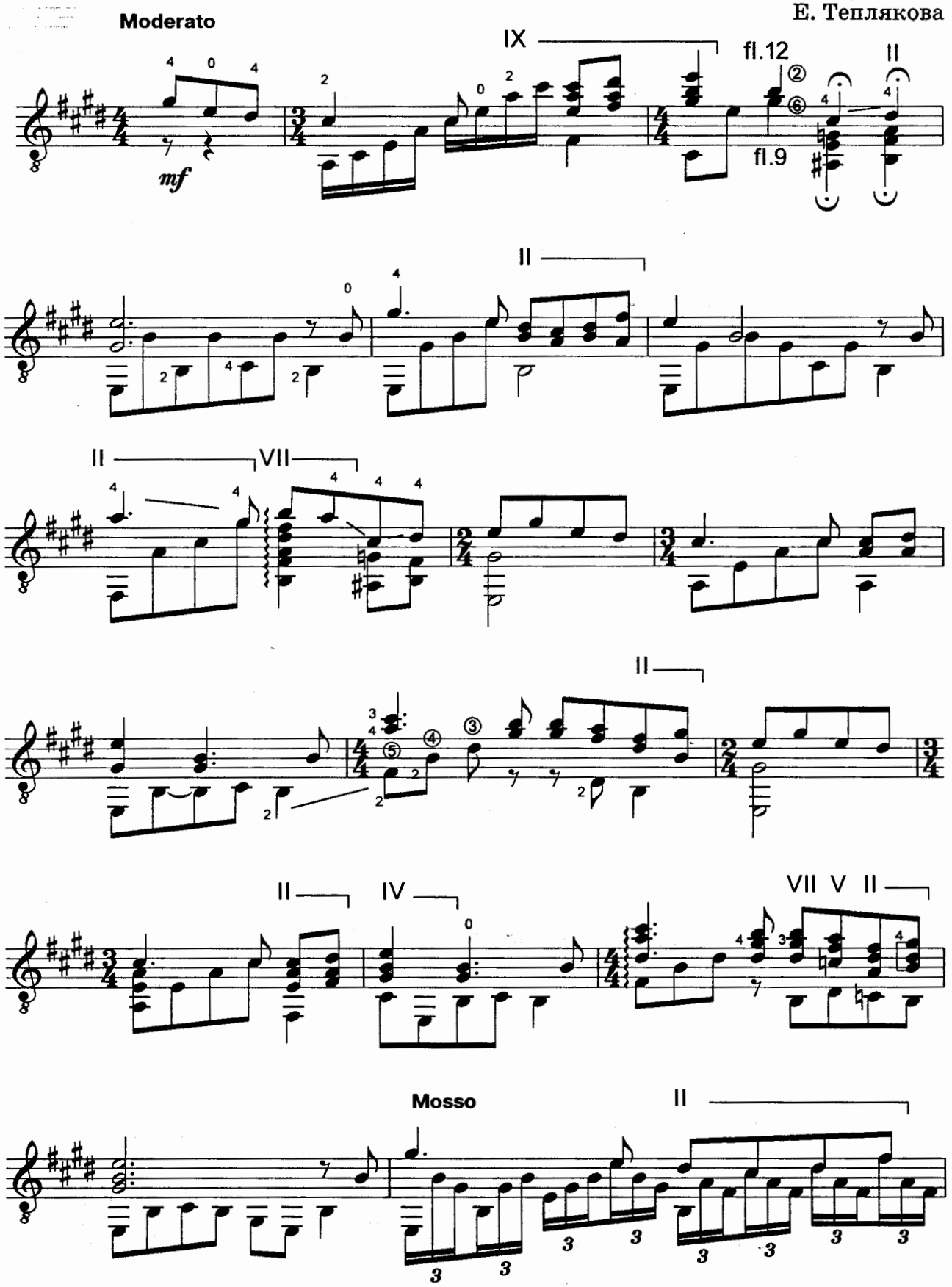

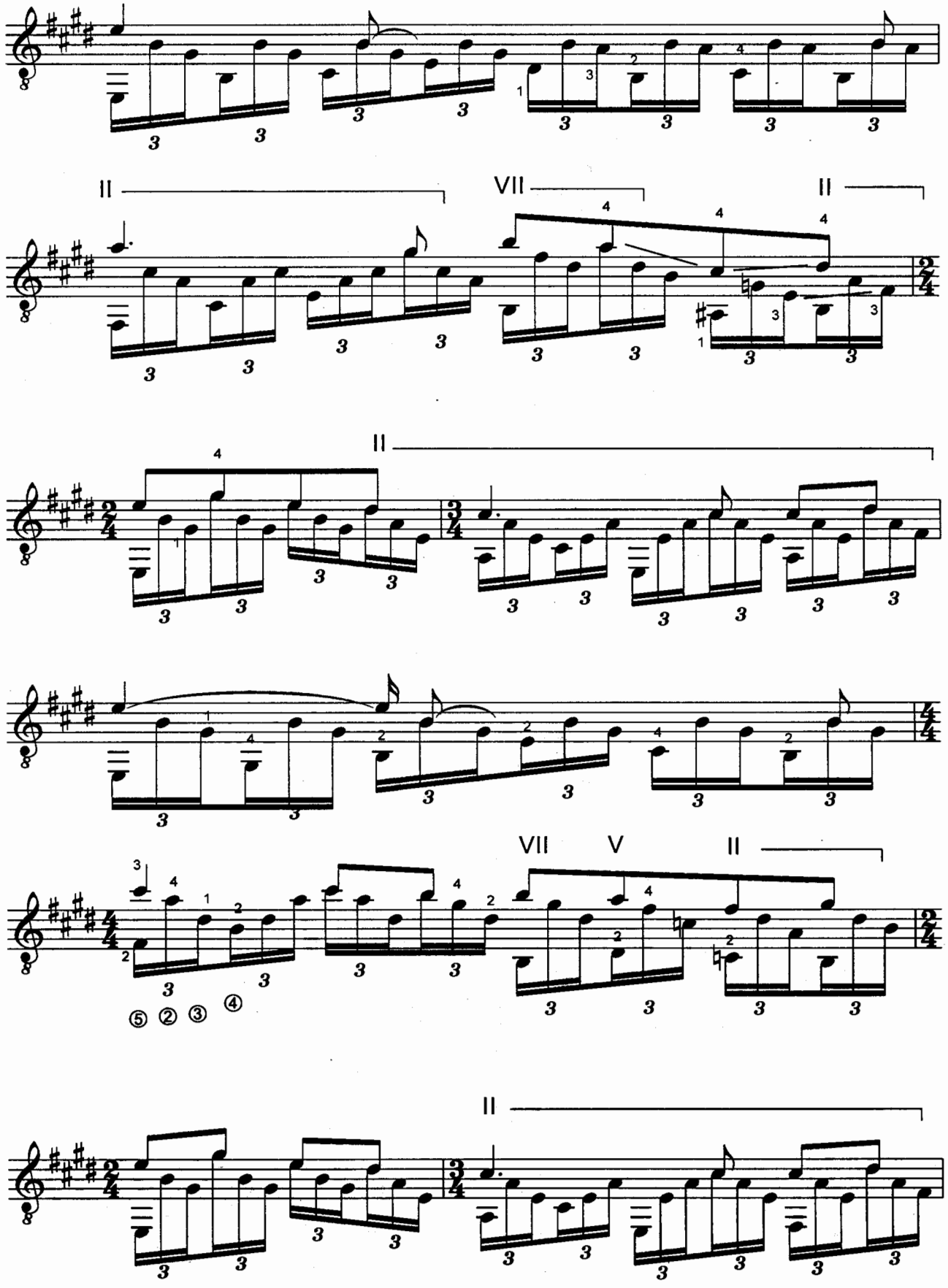
II
VII
II
II
VII
V
II
II
⑤ ② ③ ④

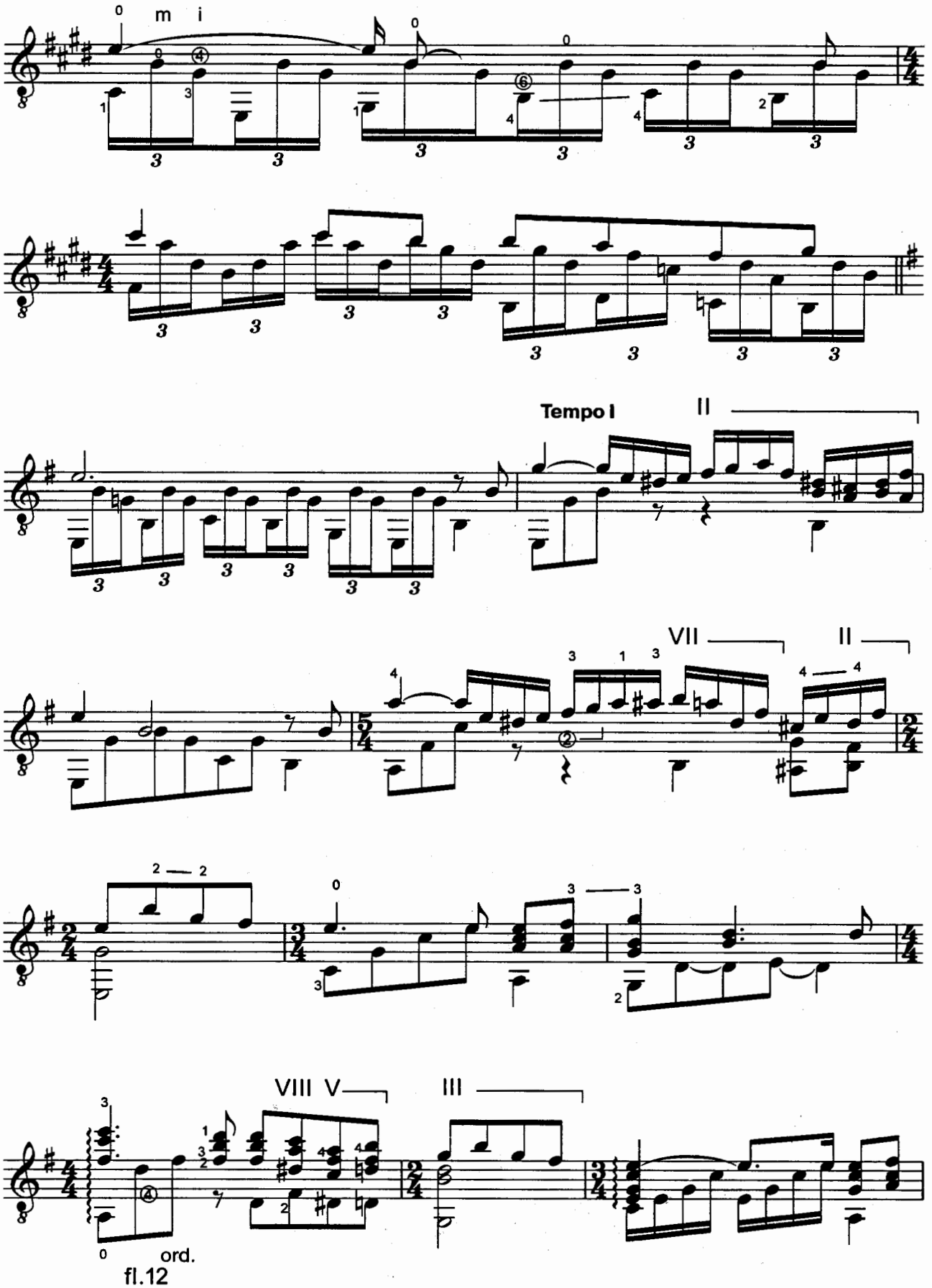
m i
Tempo I
II
VII
II
VIII V
III
ord.
fl.12

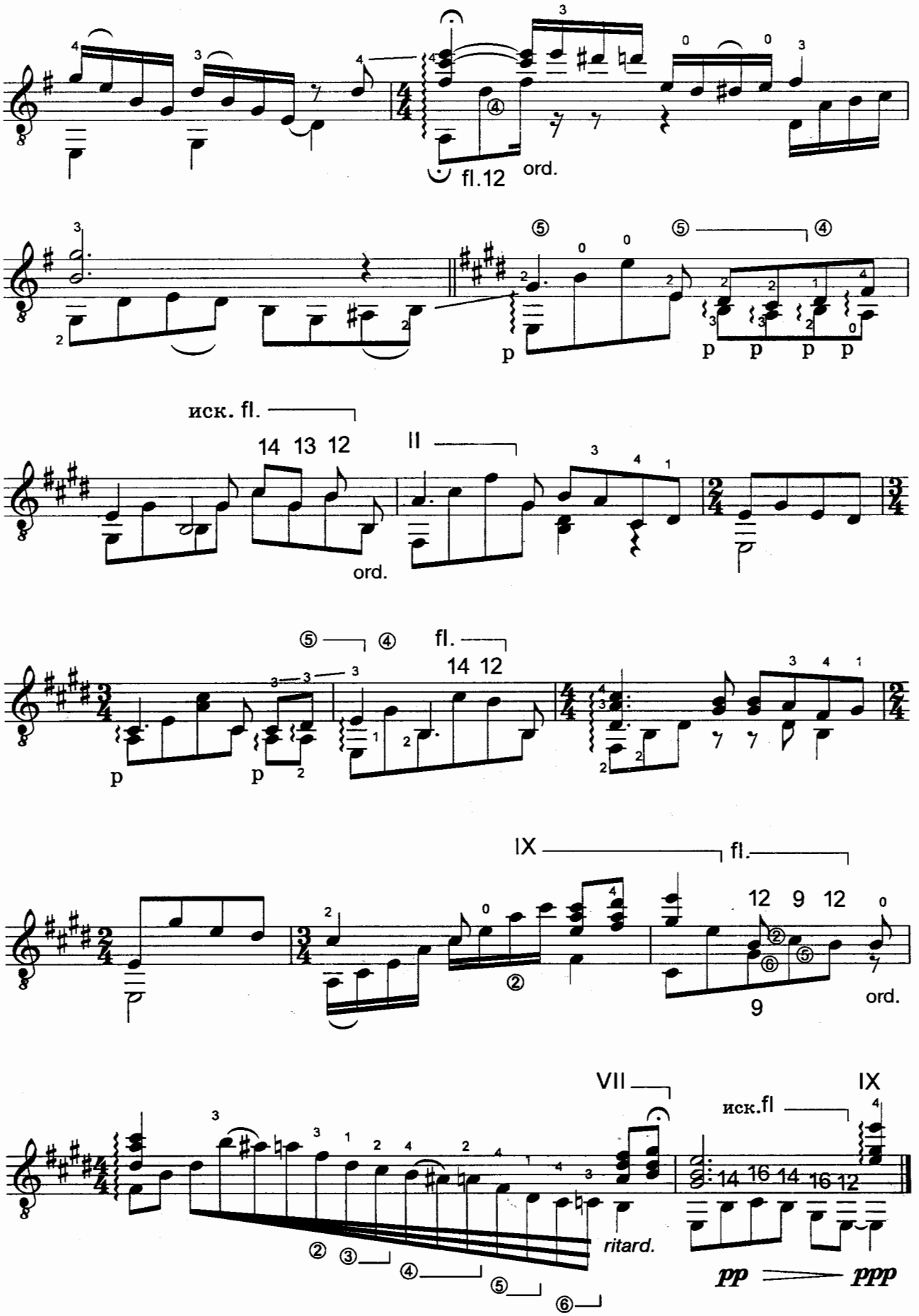
fl.12
ord.
p
p p p p
иск. fl.
14 13 12
II
ord.
fl.
14 12
p
p
IX
fl.
12 9 12
9
ord.
VII
ritard.
иск.fl
IX
14 16 14 16 12
pp
ppp

НЕ ШУМИ ТЫ, МАТЬ, ЗЕЛЕНАЯ ДУБРАВУШКА

Обработка
Е. Теплякова

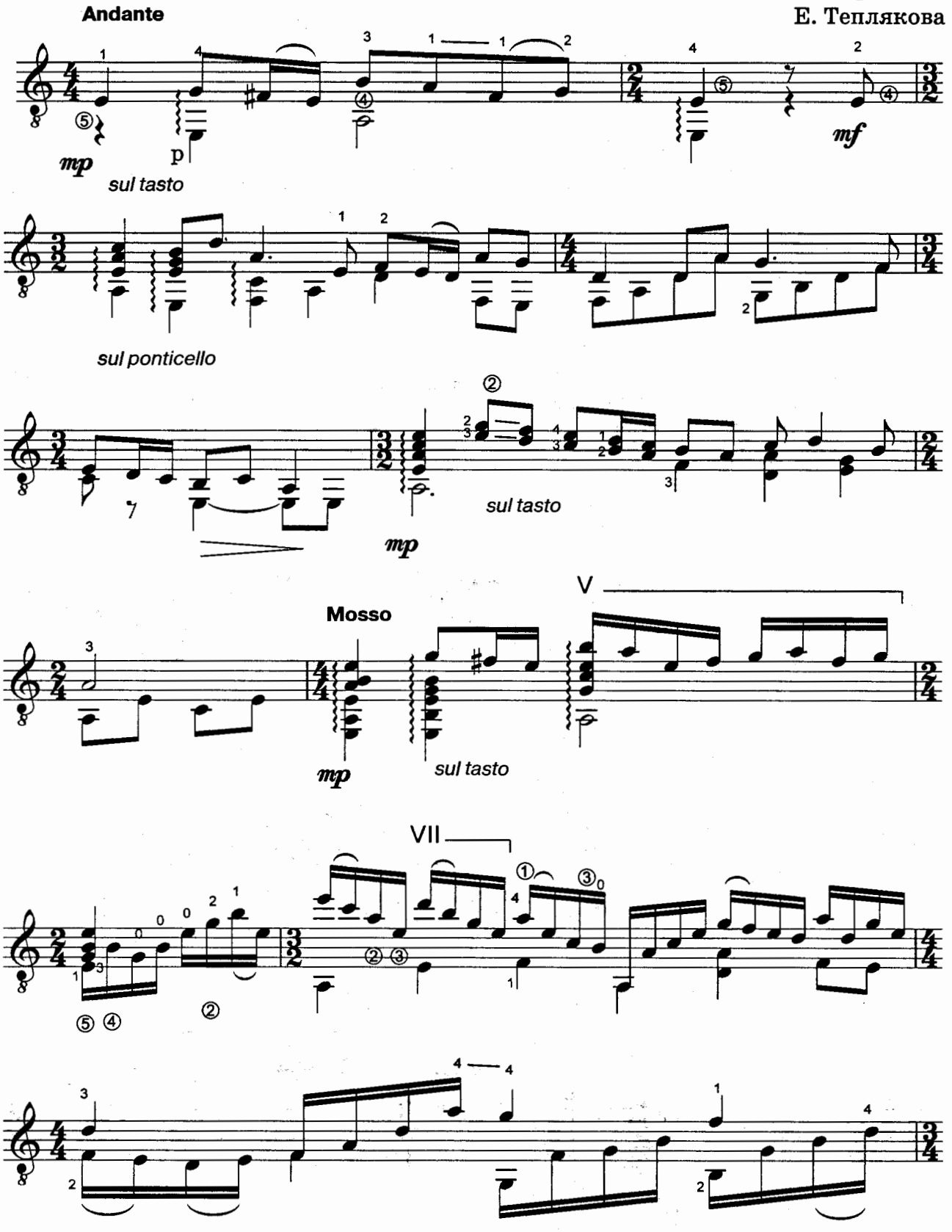

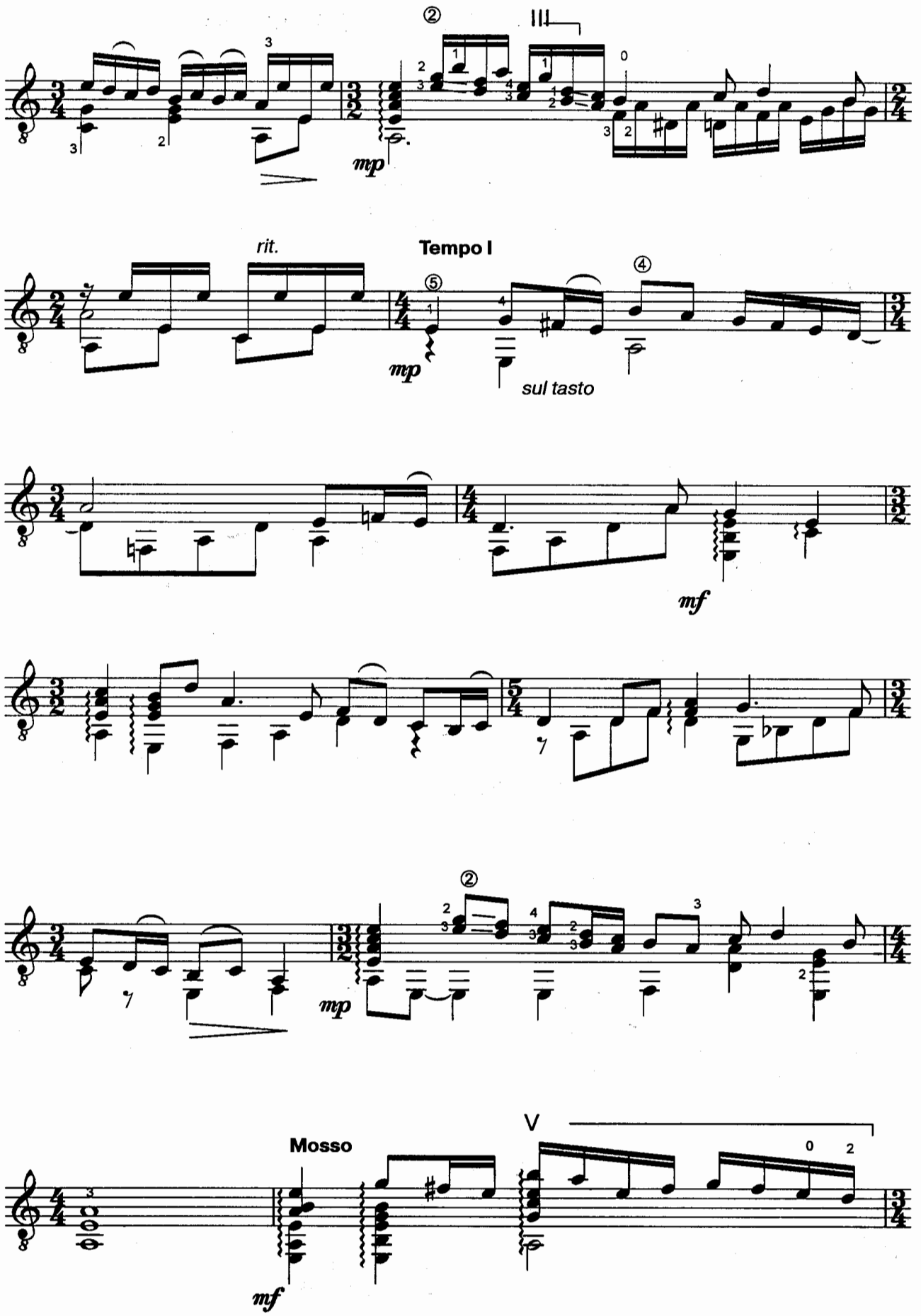
rit.
Tempo I
mp
sul tasto
mf
mp
Mosso
mf

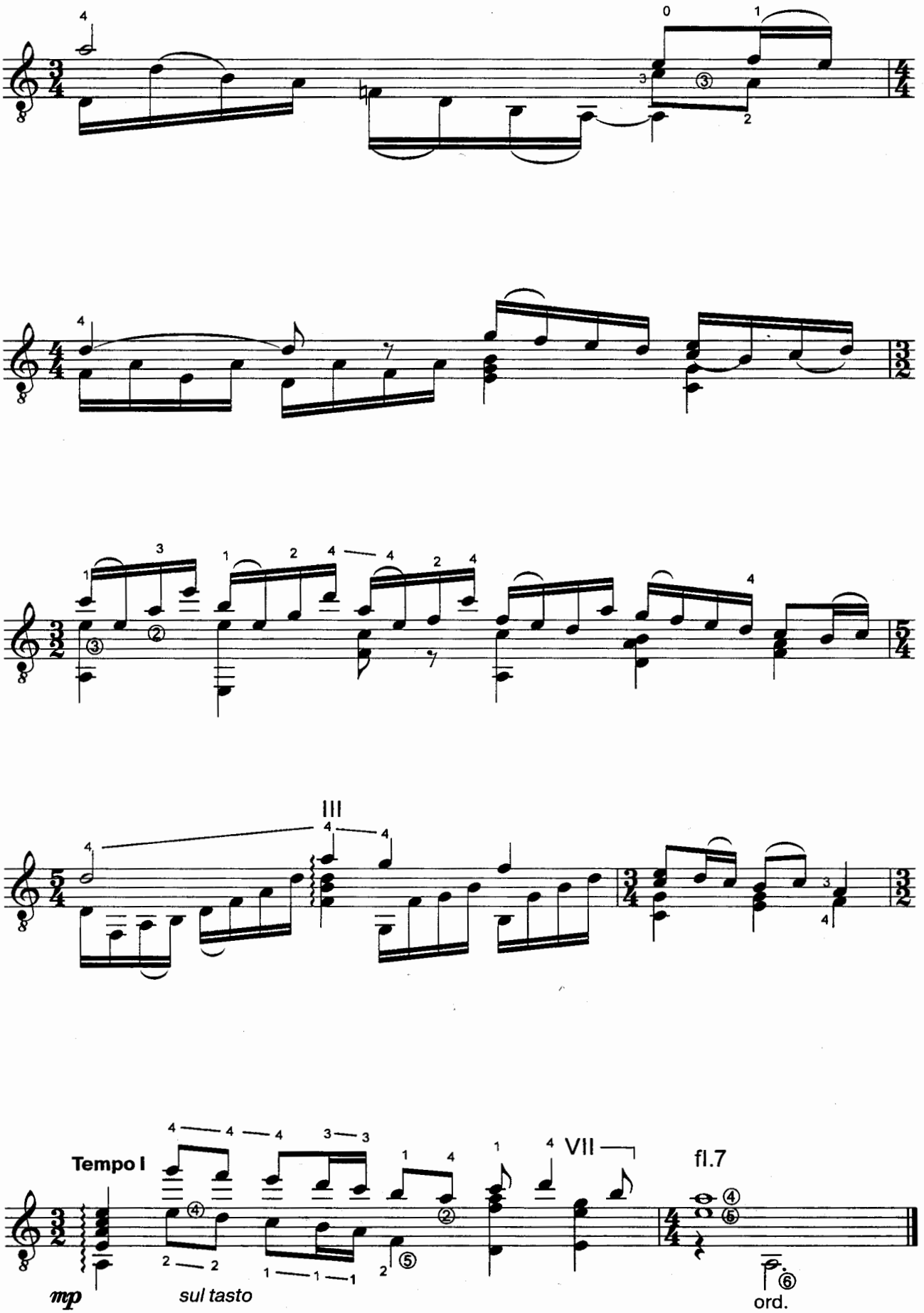
Tempo I
mp
sul tasto
III
VII
fl.7
ord.

ПРЯХА

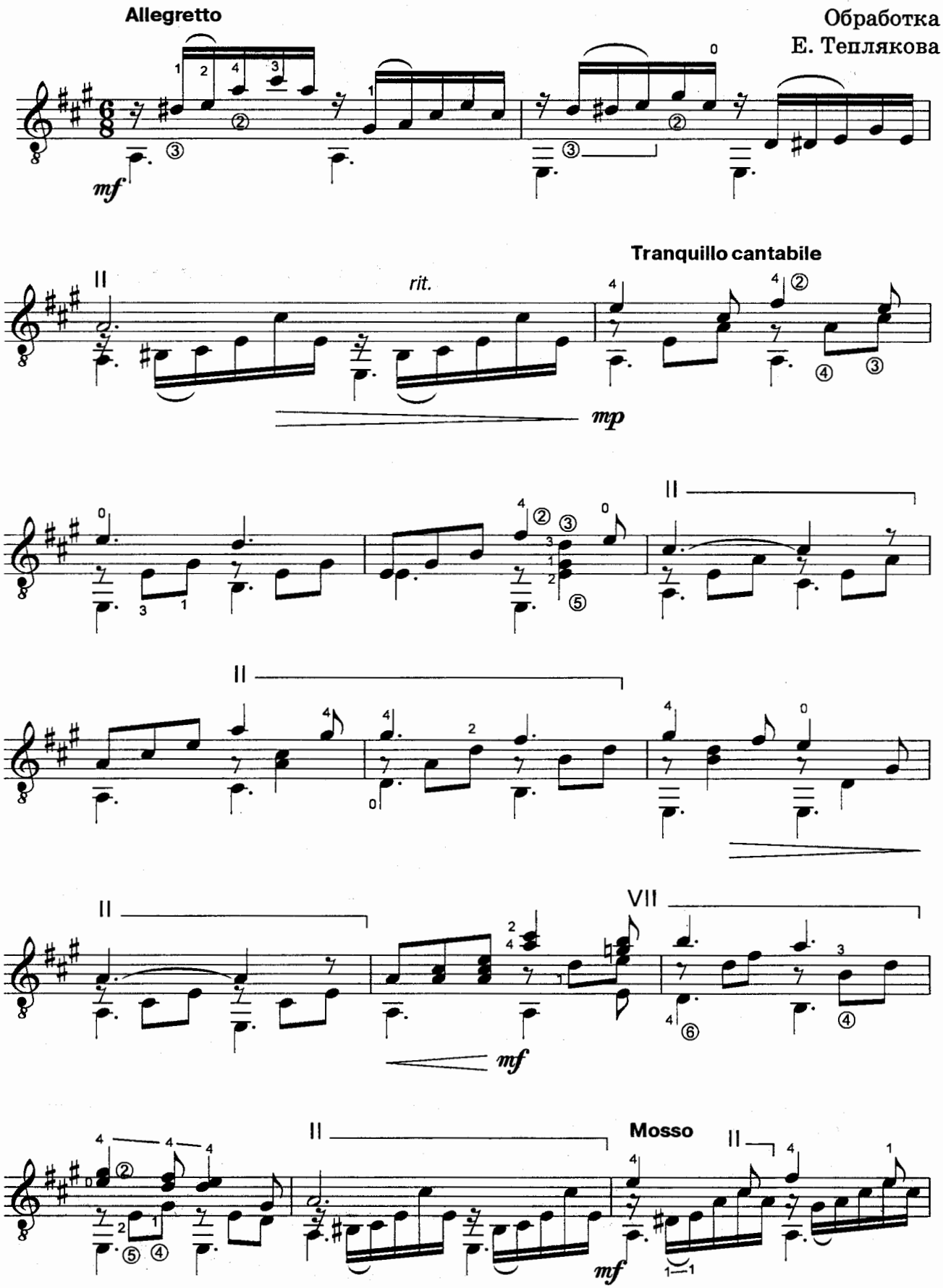
Allegretto
Обработка
Е. Теплякова
mf
Tranquillo cantabile
rit.
mp
mf
VII
Mosso
mf

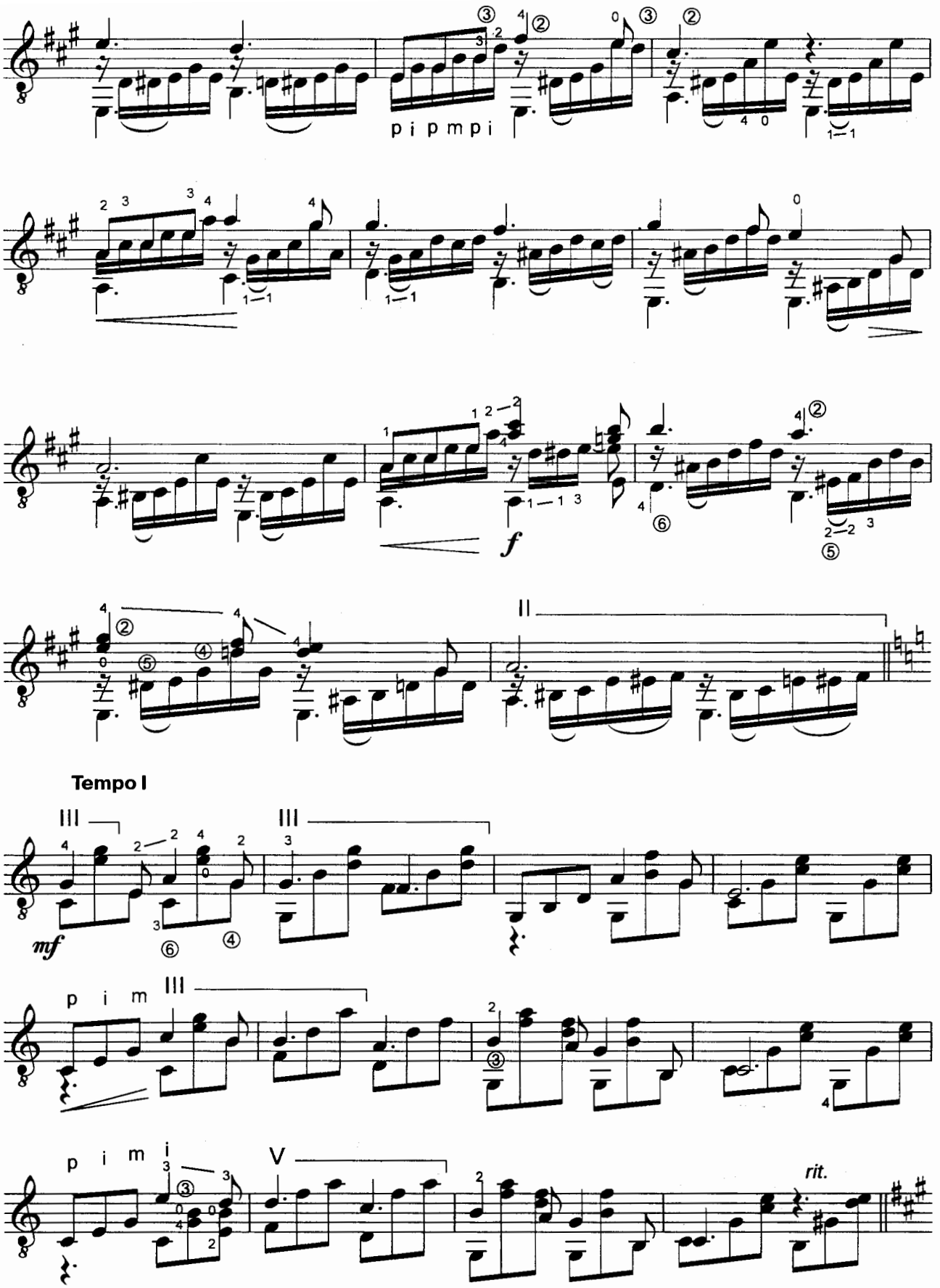
p i p m p i
f
Tempo I
mf
p i m
p i m i
rit.

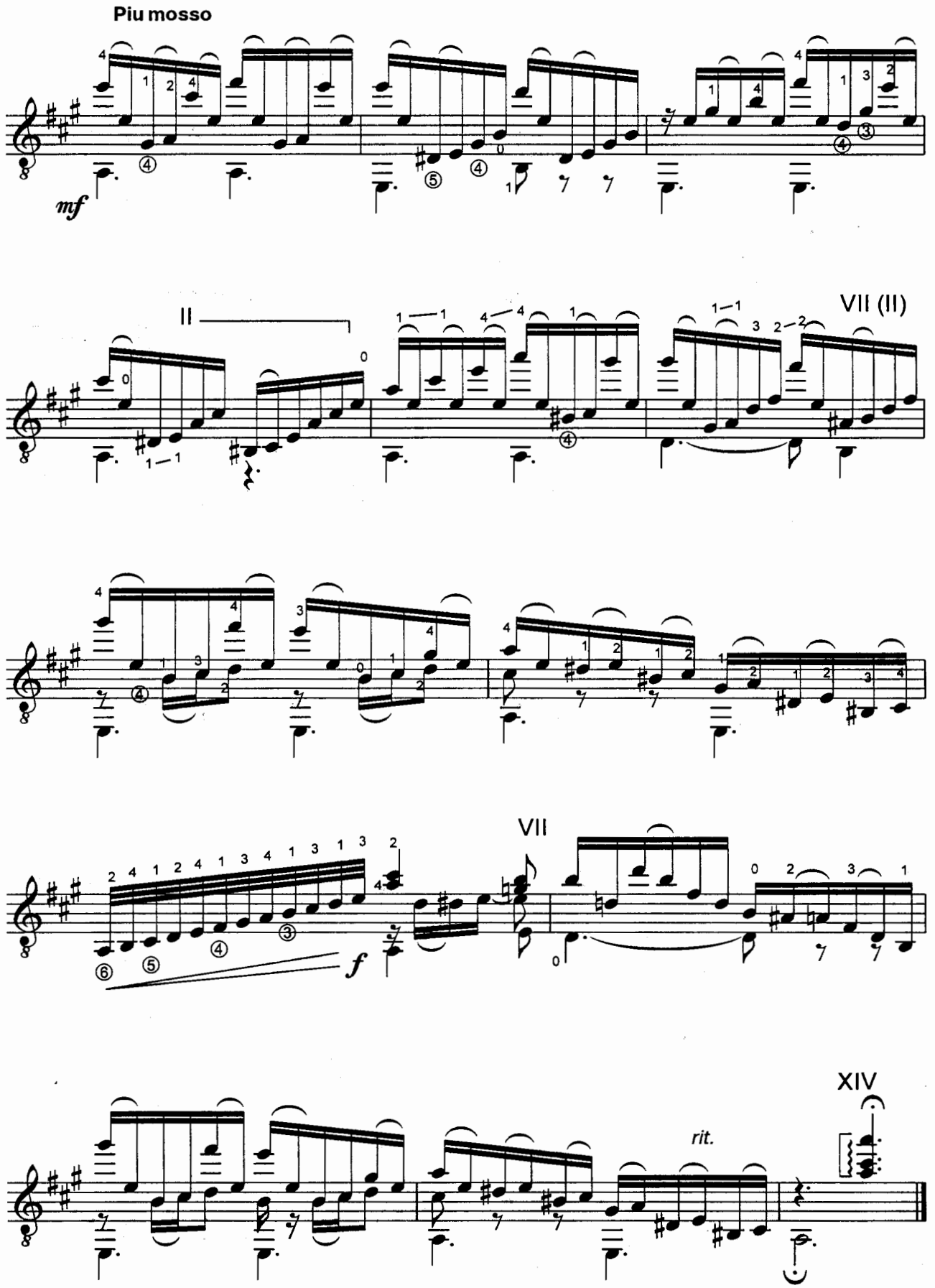
Piu mosso
mf
II
VII (II)
VII
f
XIV
rit.

ЧТО ТАК СКУЧНО, ЧТО ТАК ГРУСТНО

Обработка
Е. Теплякова

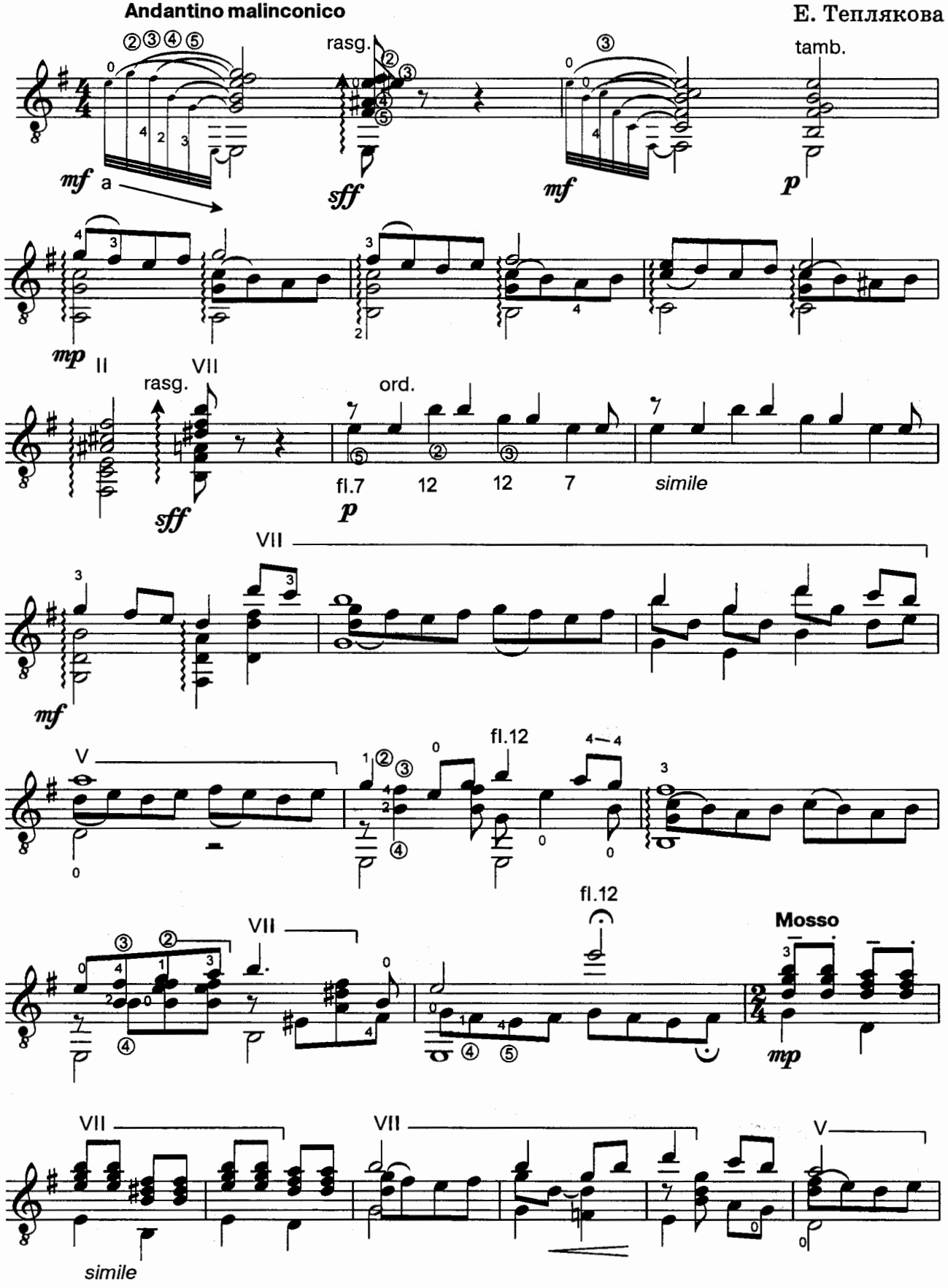

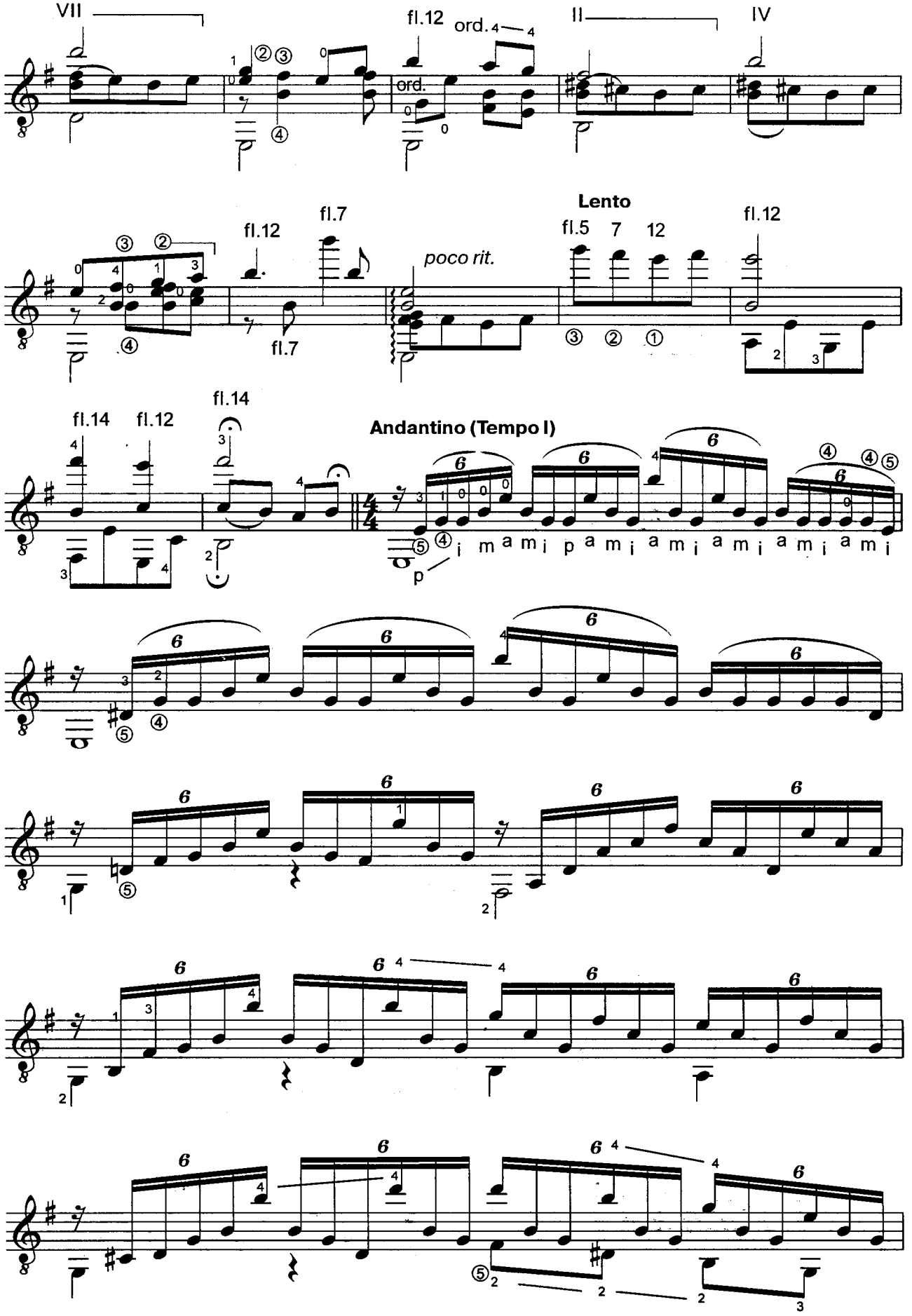
VII
II
IV
fl.12
ord.
ord.
fl.12
fl.7
fl.7
Lento
fl.5 7 12
poco rit.
fl.12
fl.14
fl.14
fl.12
Andantino (Tempo I)
p
i m a m i p a m i a m i a m i a m i a m i

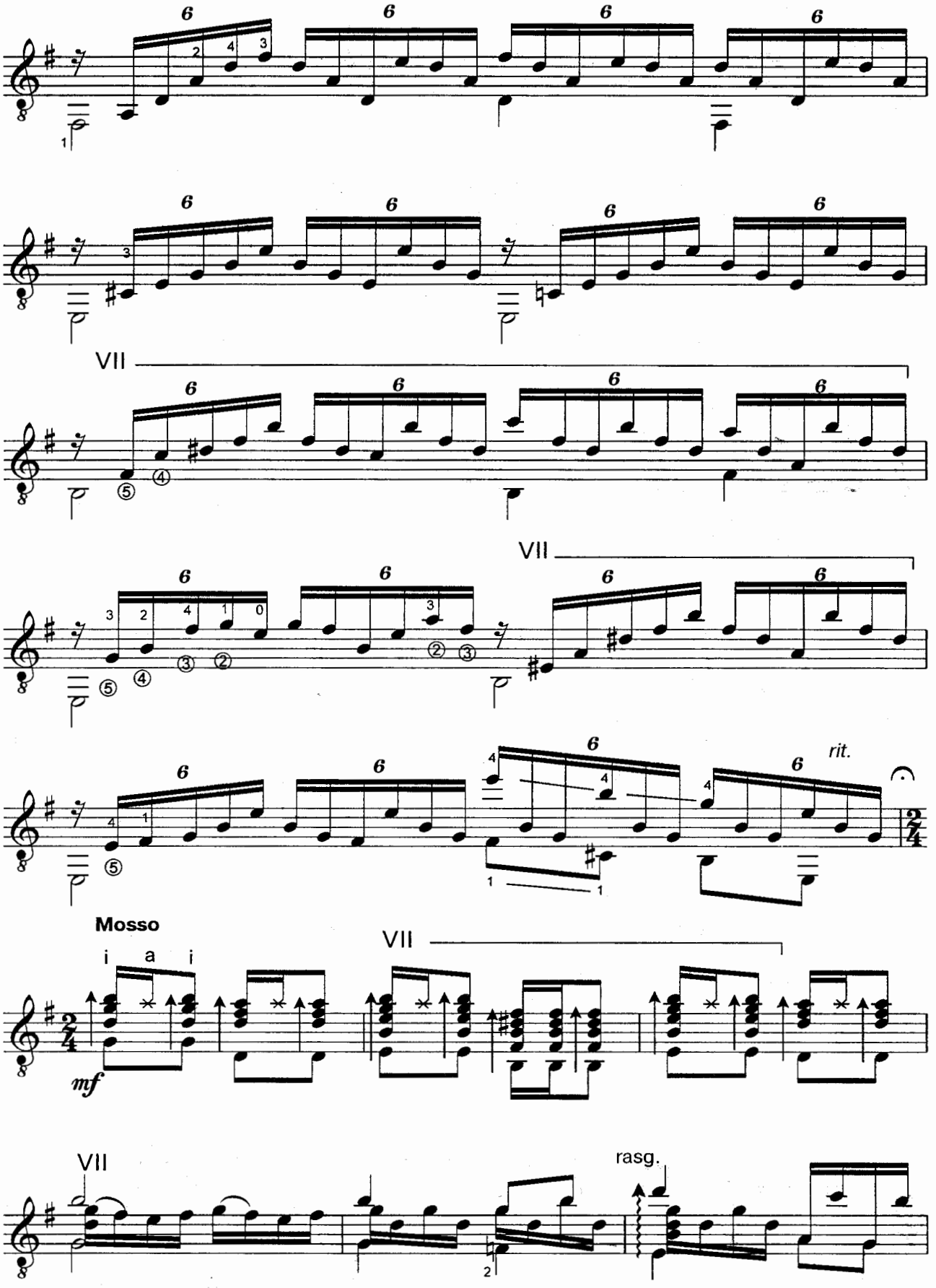
VII
VII
rit.
Mosso
i a i
VII
mf
VII
rasg.

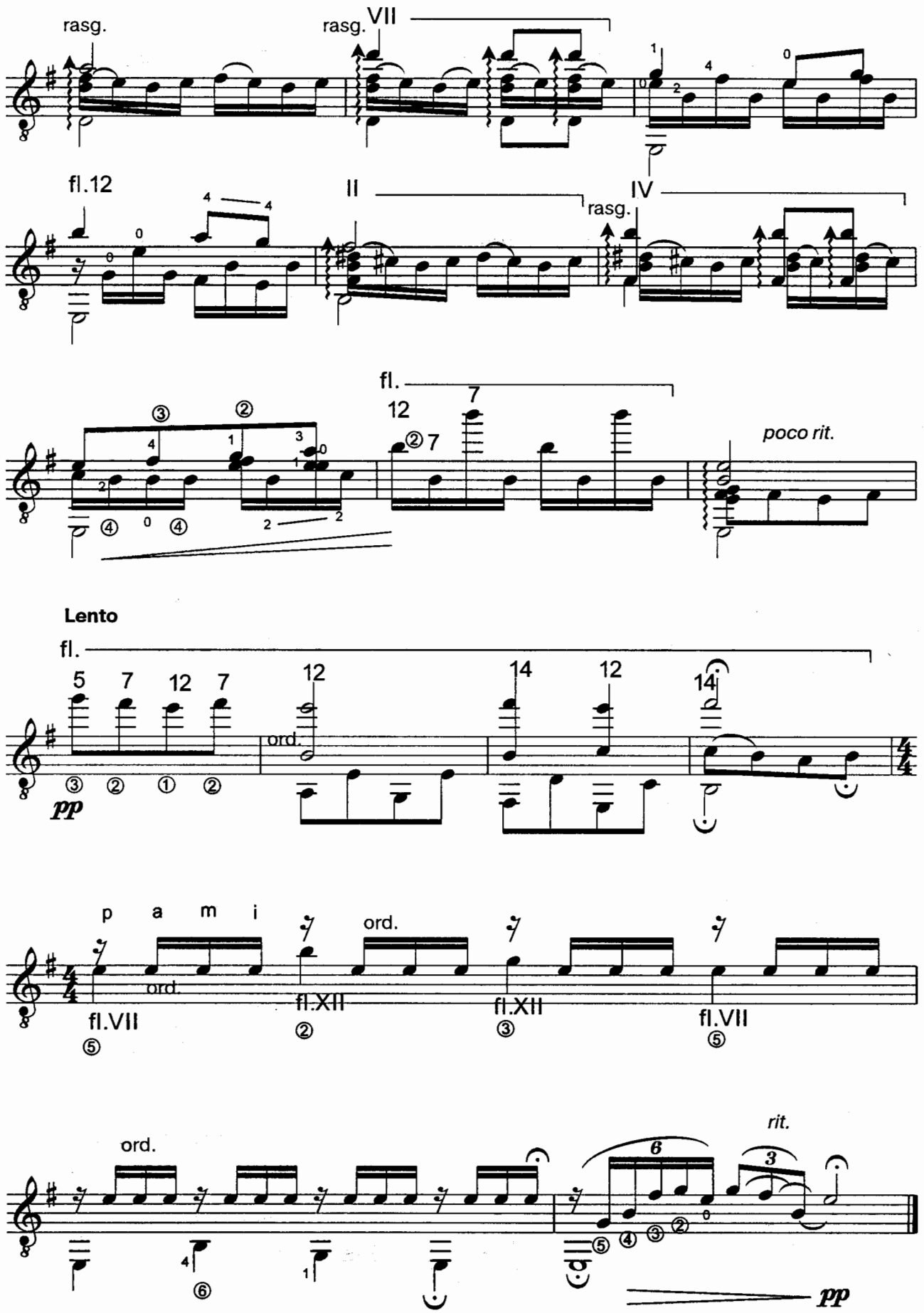
rasg.
rasg.
VII
fl.12
II
IV
rasg.
fl.
12
7
poco rit.
Lento
fl.
5 7 12 7
12
14 12
14
ord.
pp
p a m i
ord.
ord.
fl.VII
fl.XII
fl.XII
fl.VII
ord.
rit.
pp

ВОТ НА ПУТИ СЕЛО БОЛЬШОЕ

Обработка
Е. Теплякова

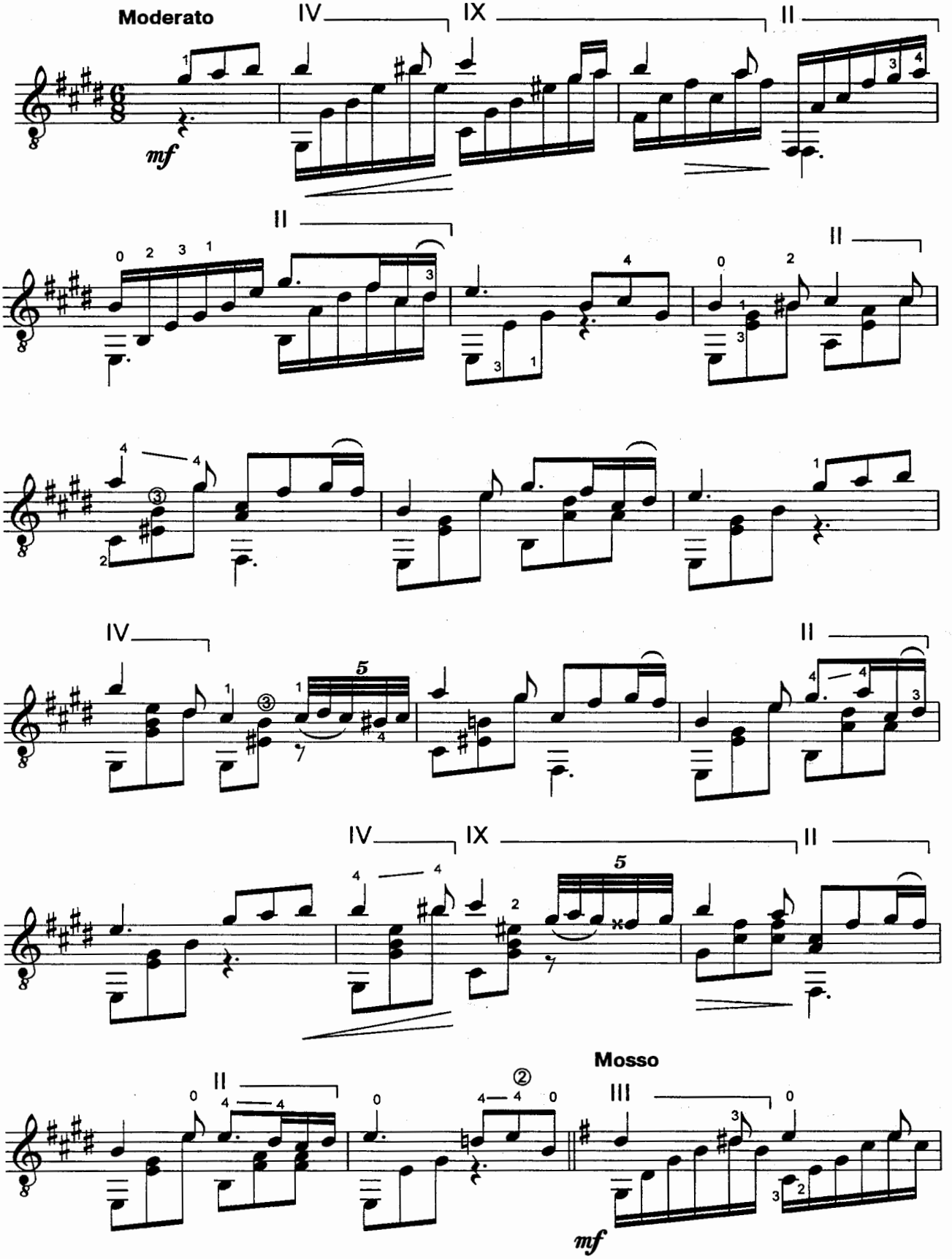

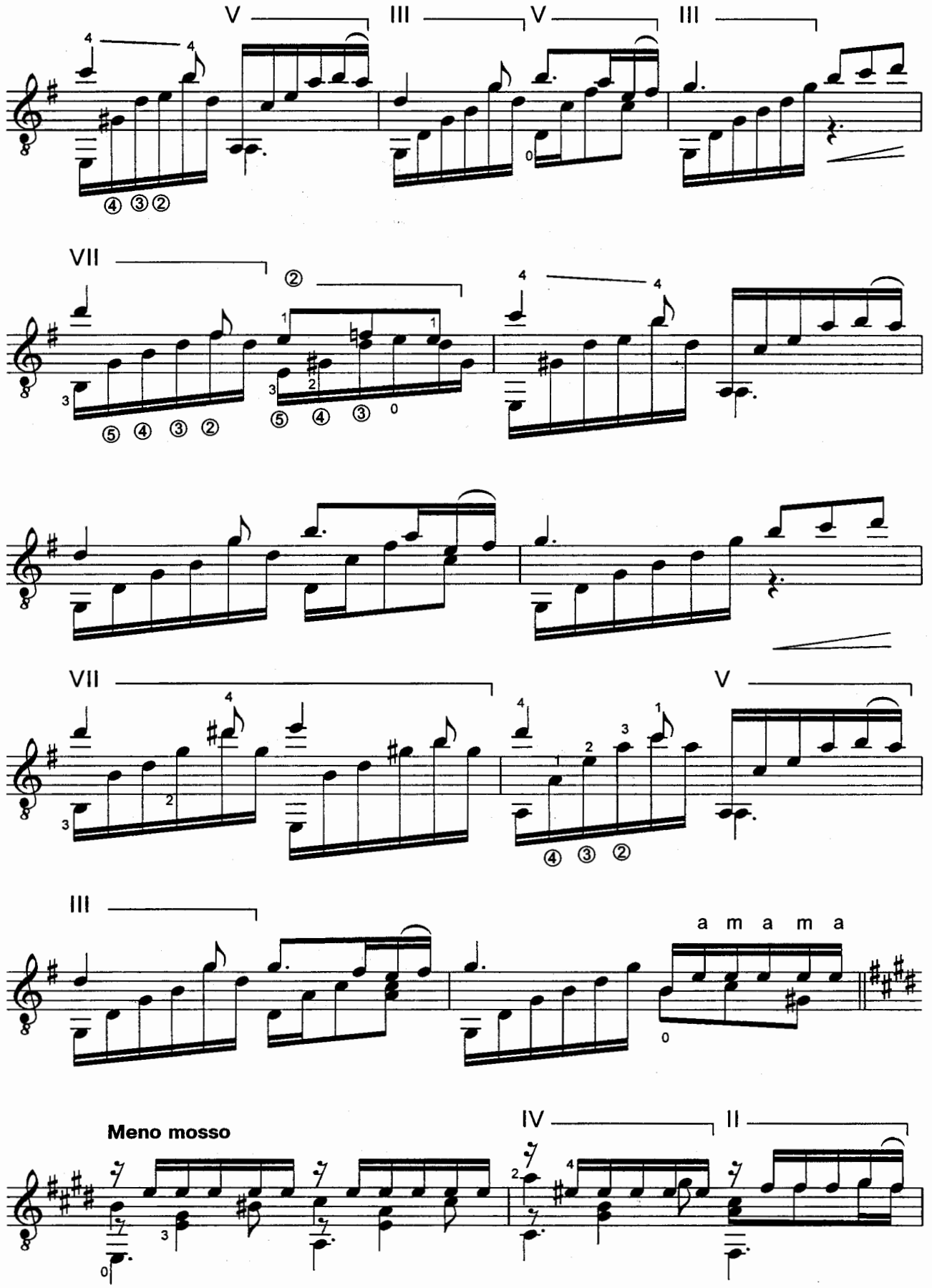
V
III
V
III
VII
②
VII
V
III
a m a m a
Meno mosso
IV
II

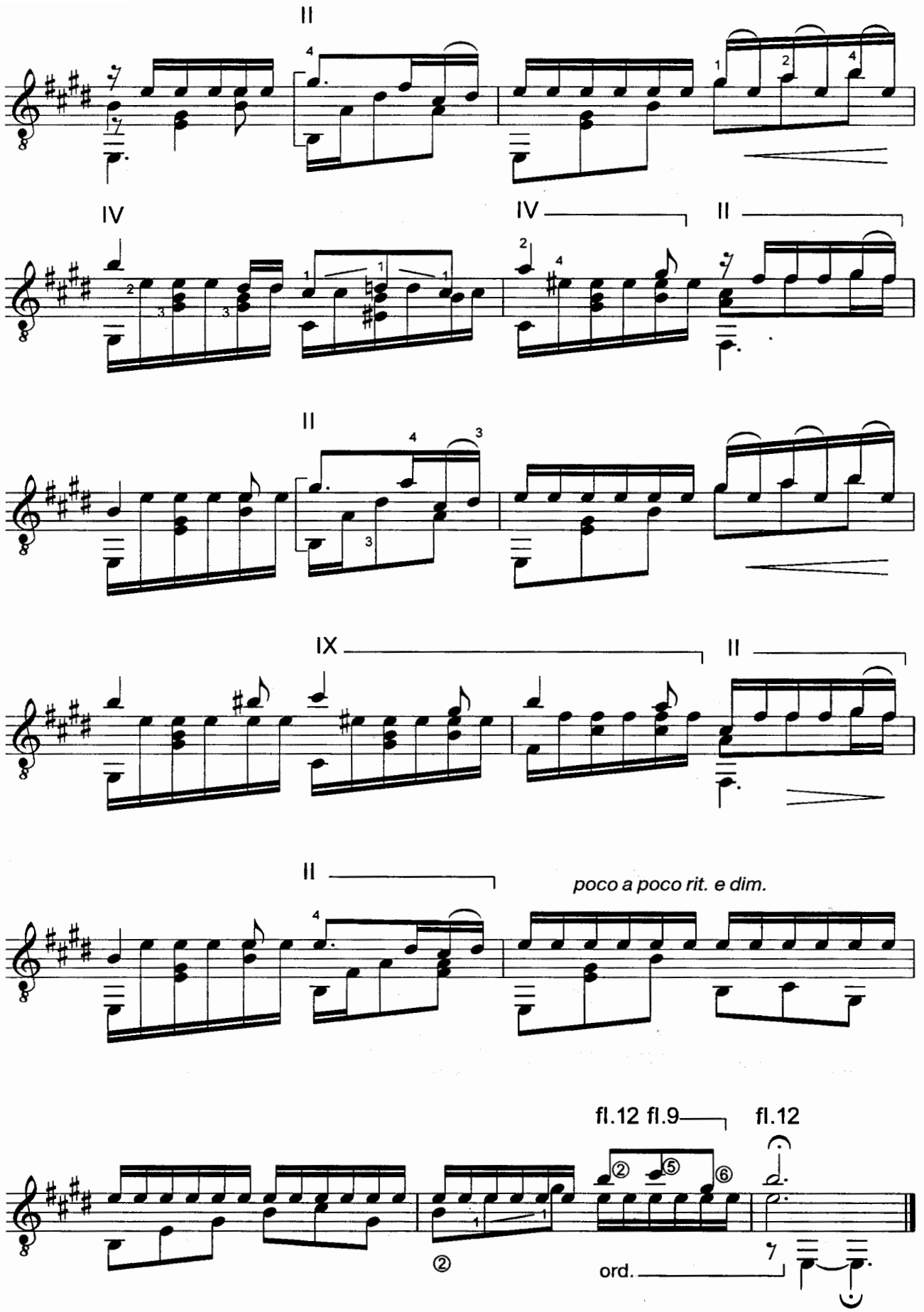
II
IV
IV
II
II
IX
II
II
poco a poco rit. e dim.
fl.12 fl.9
fl.12
ord.

ВО СУББОТУ, ДЕНЬ НЕНАСТНЫЙ

Обработка
Е. Теплякова

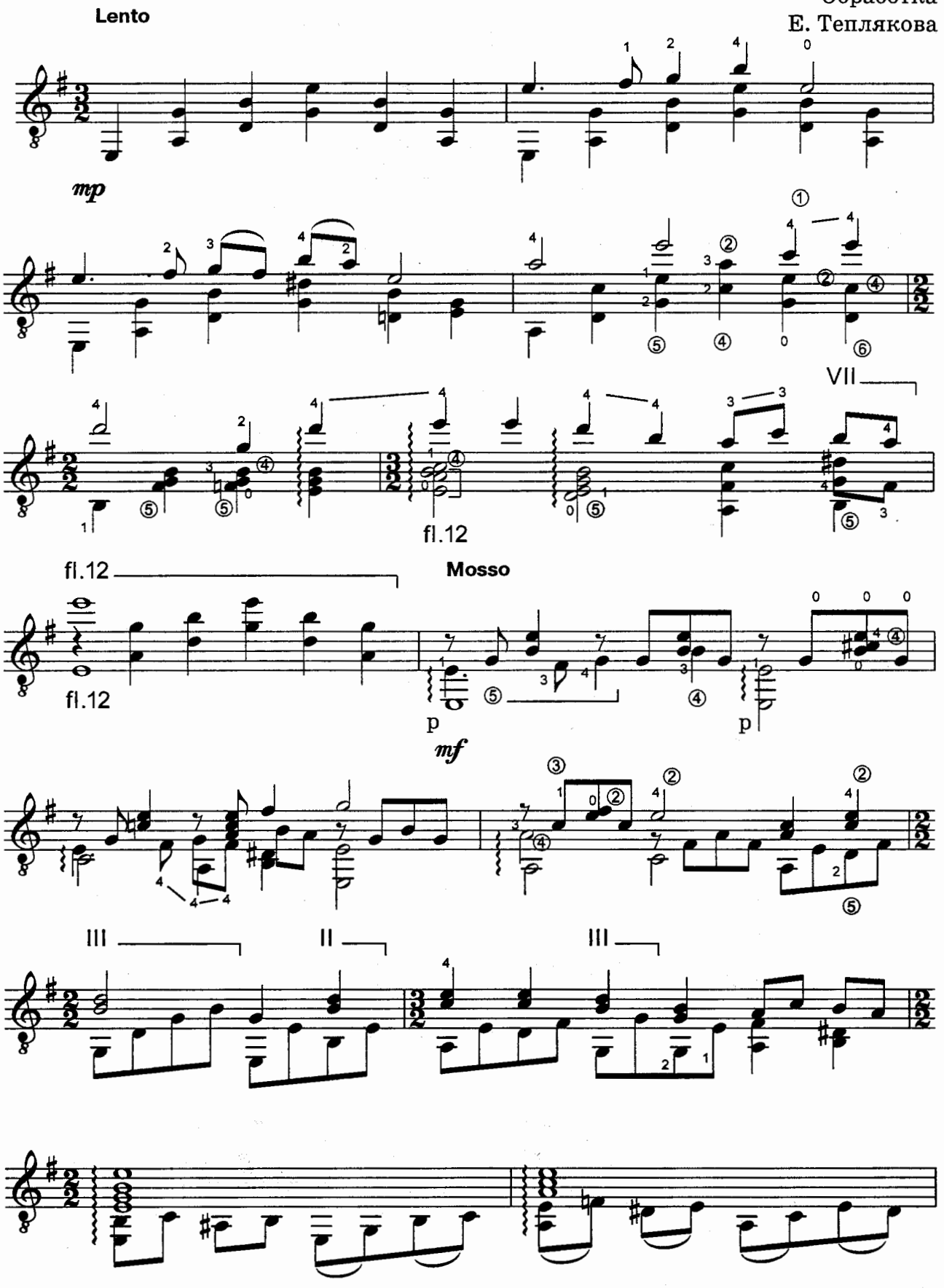

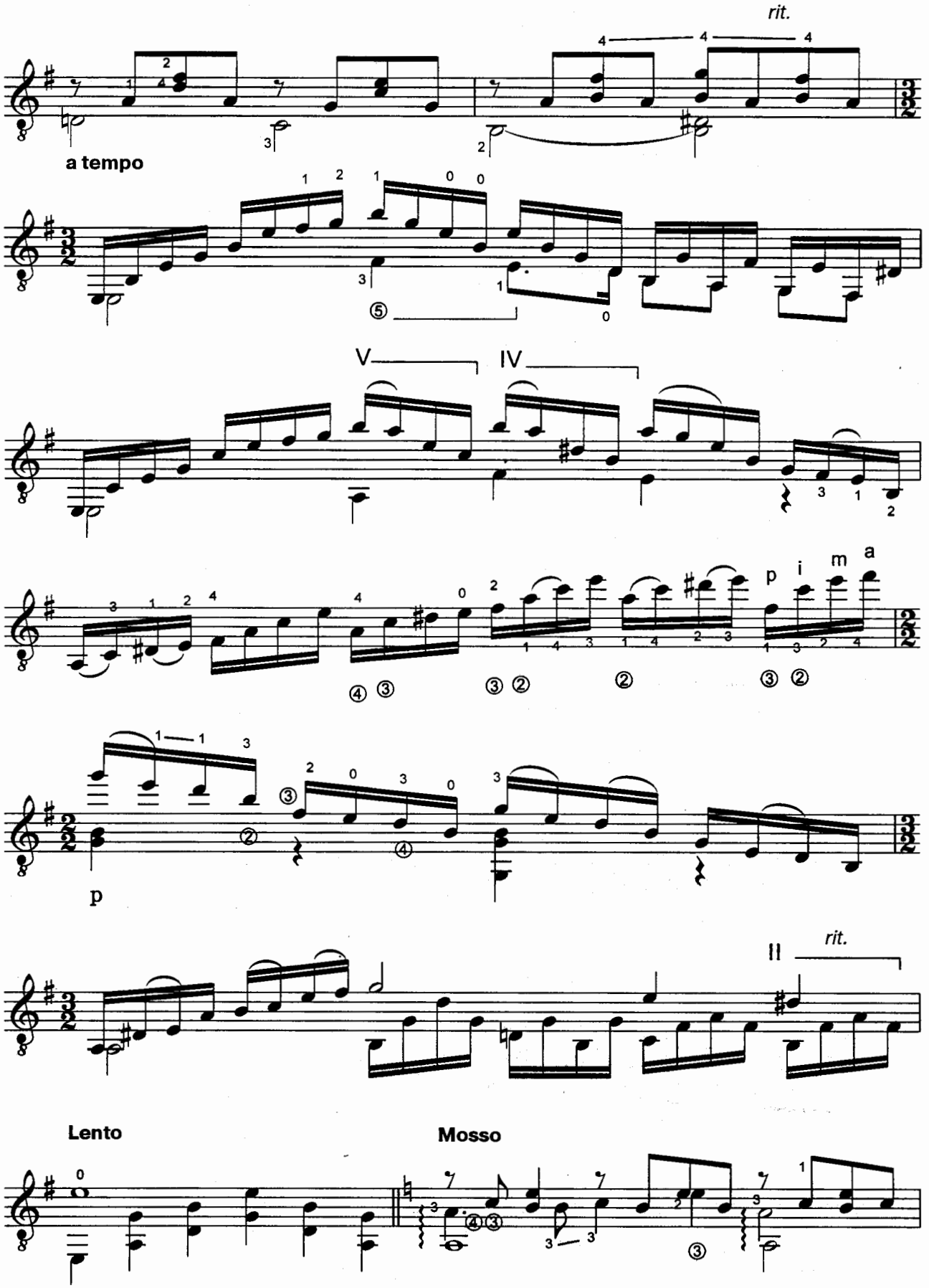
rit.
a tempo
V
IV
p
i
m
a
p
II
rit.
Lento
Mosso

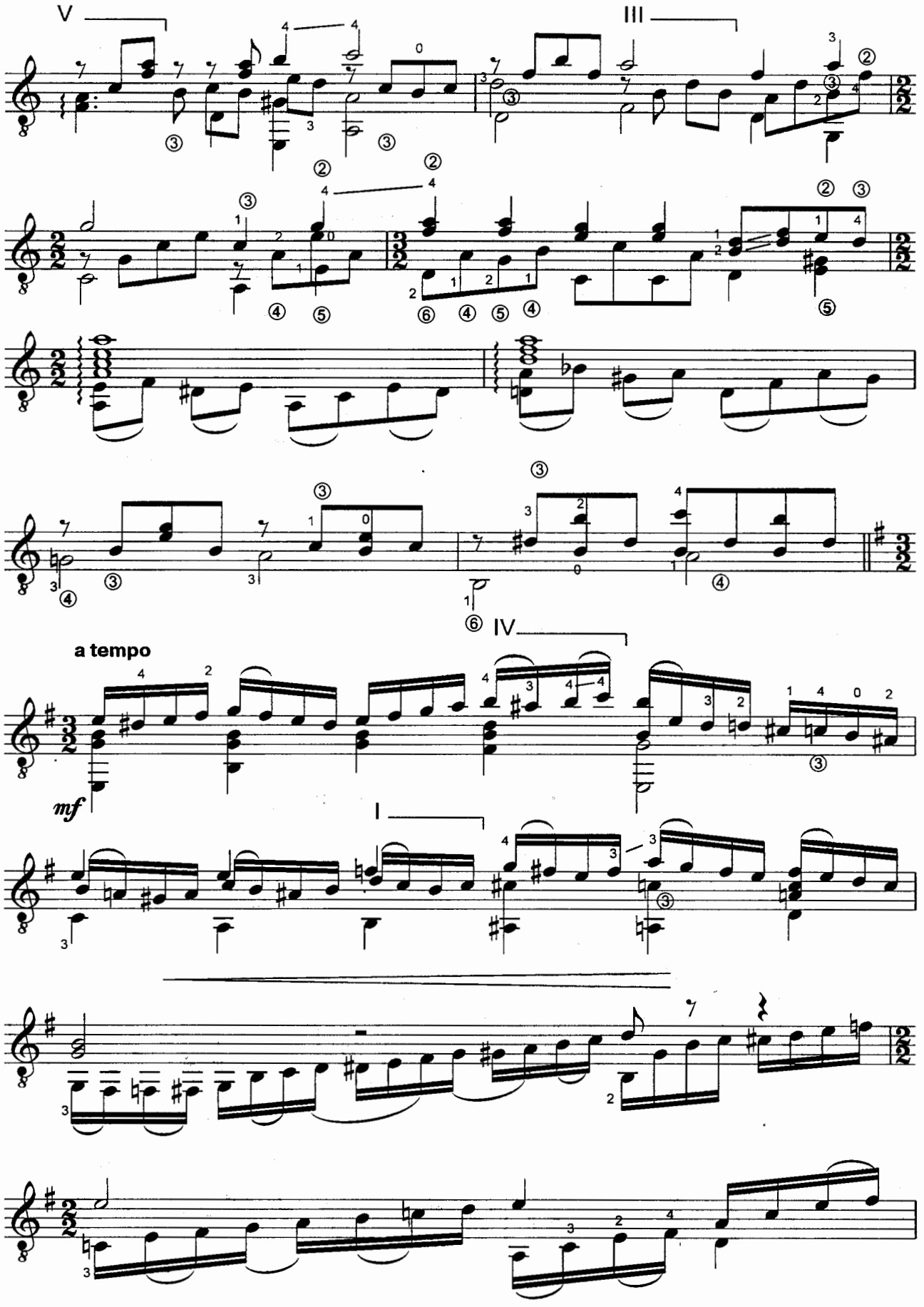
V
III
IV
a tempo
mf
I

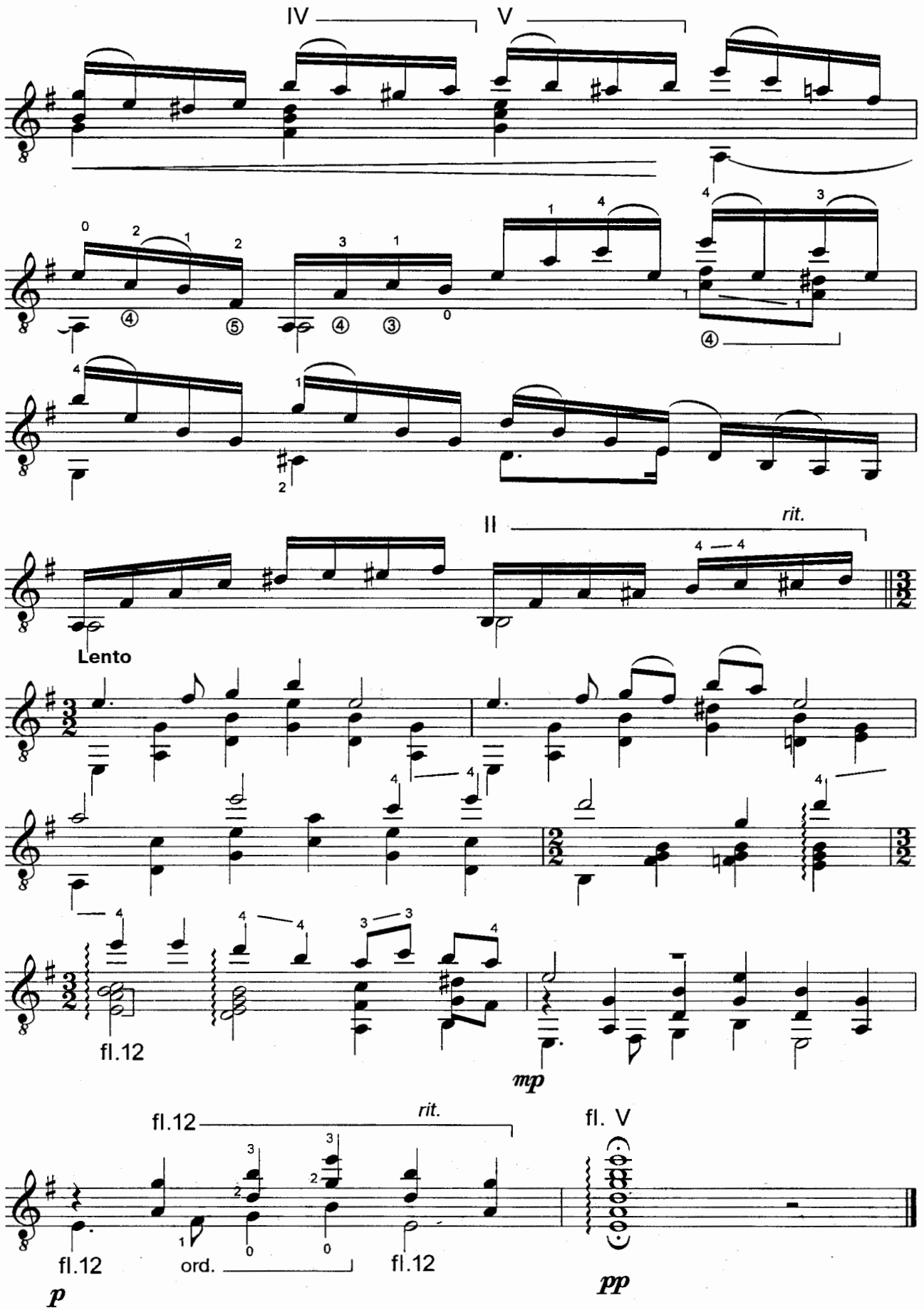
IV
V
II
rit.
Lento
fl.12
mp
fl.12
rit.
fl. V
fl.12
ord.
fl.12
p
pp

САМА САДИК Я САДИЛА

Обработка
Е. Теплякова

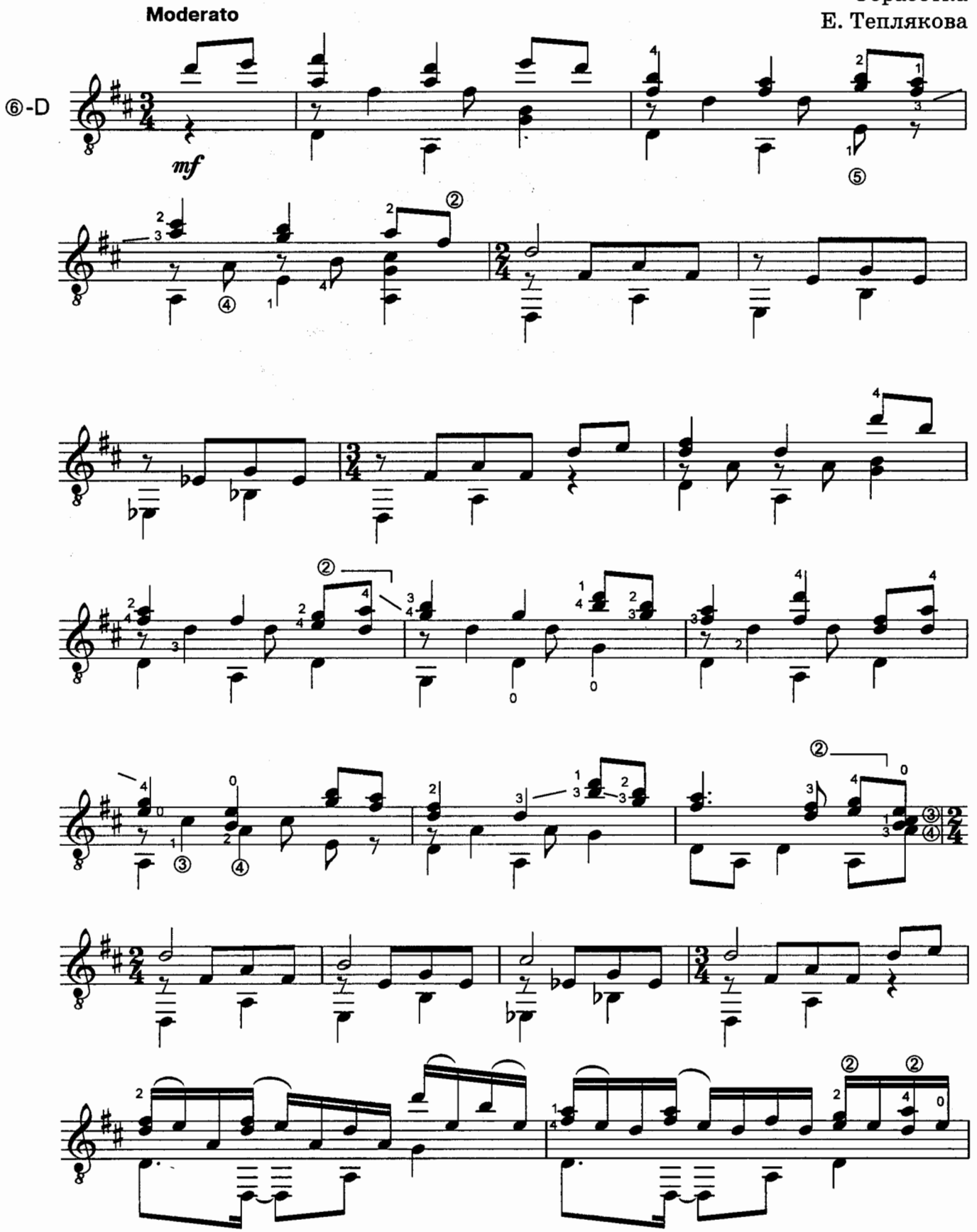

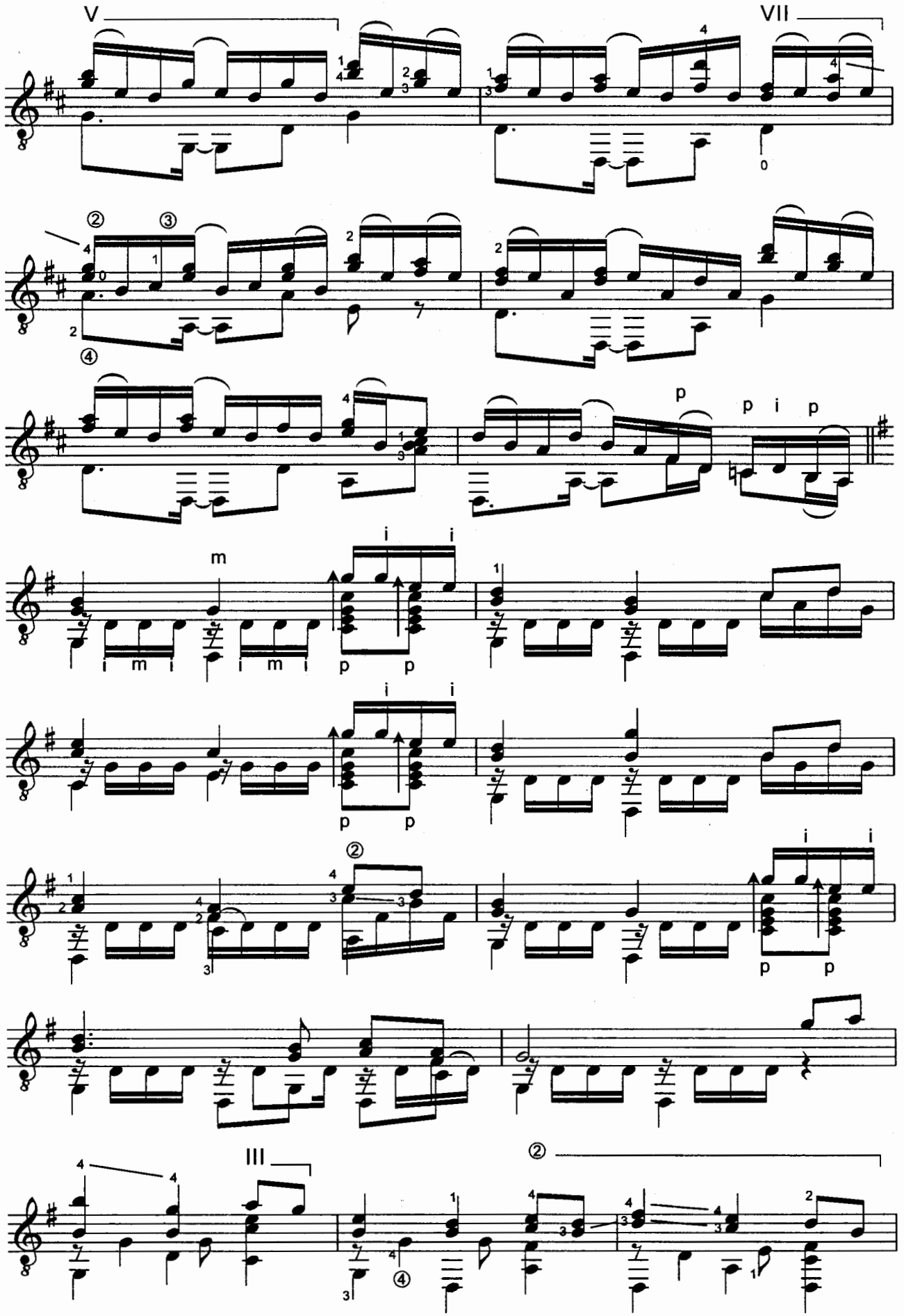
V
VII
III
②
③
④
m
i
p

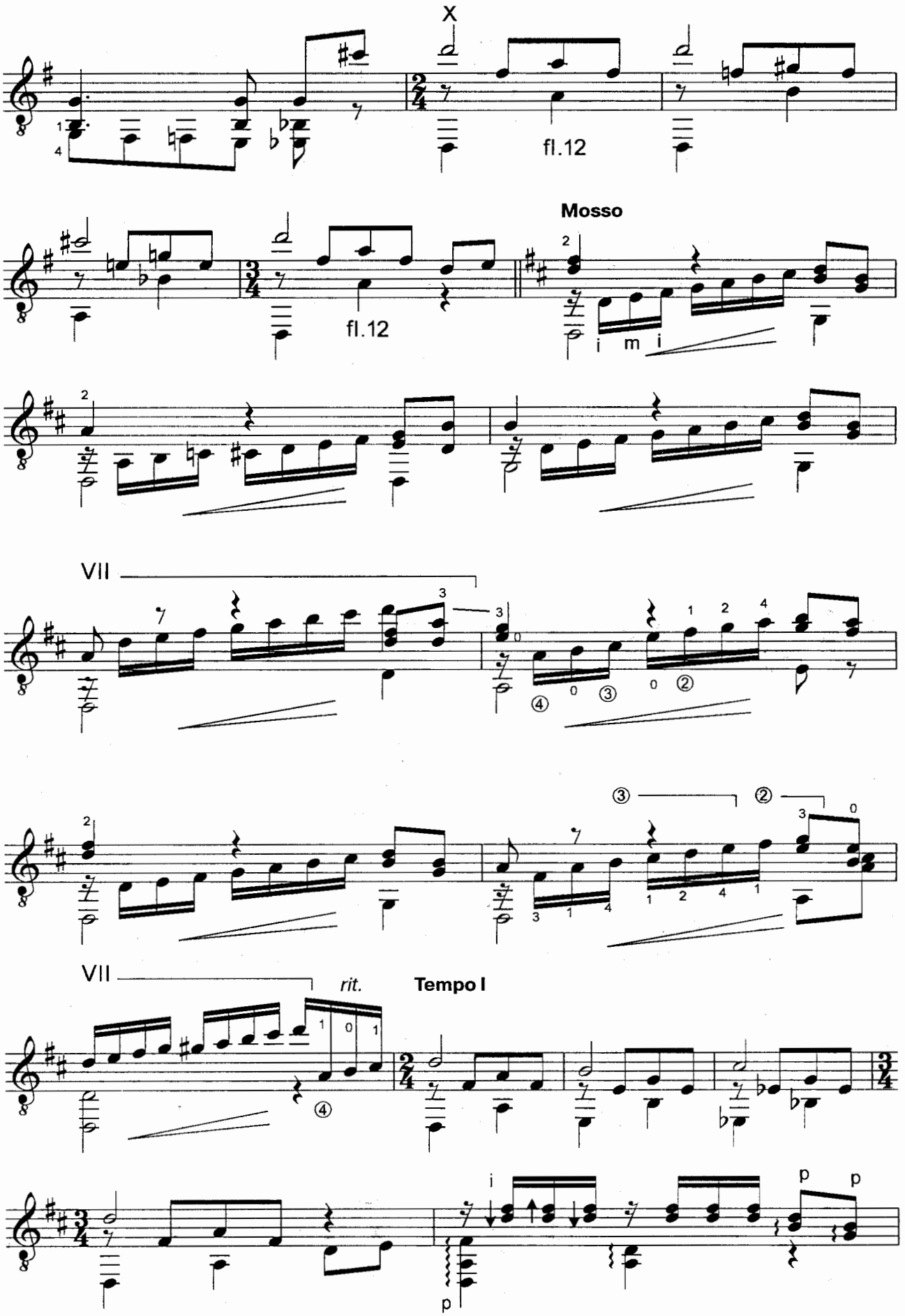
X
fl.12
Mosso
fl.12
i m i
VII
VII
rit.
Tempo I
p
p
p

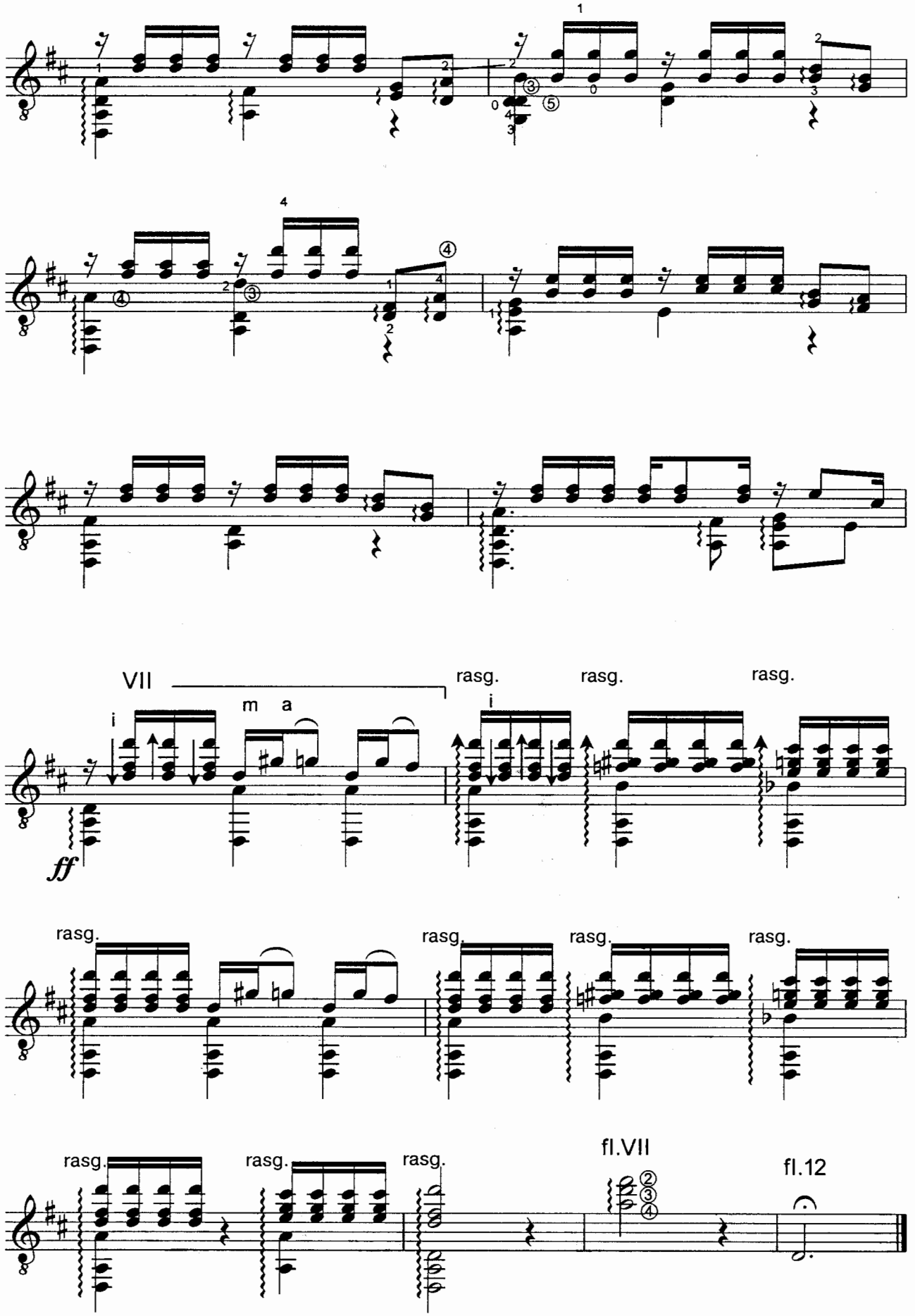
VII
i
m a
i
rasg.
rasg.
rasg.
ff
rasg.
rasg.
rasg.
rasg.
rasg.
rasg.
rasg.
fl.VII
fl.12

ЖИГУЛИ

Обработка
Е. Теплякова

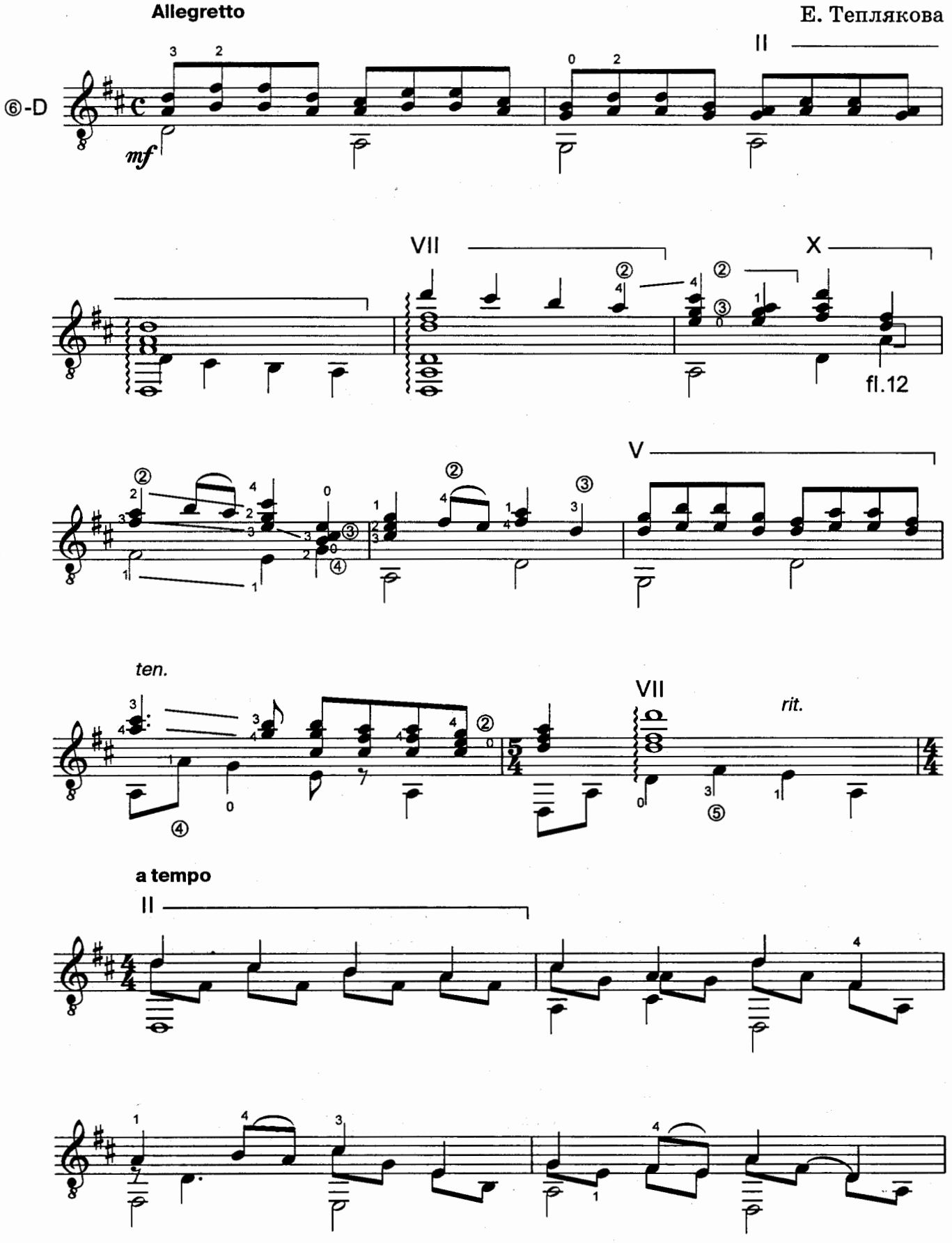

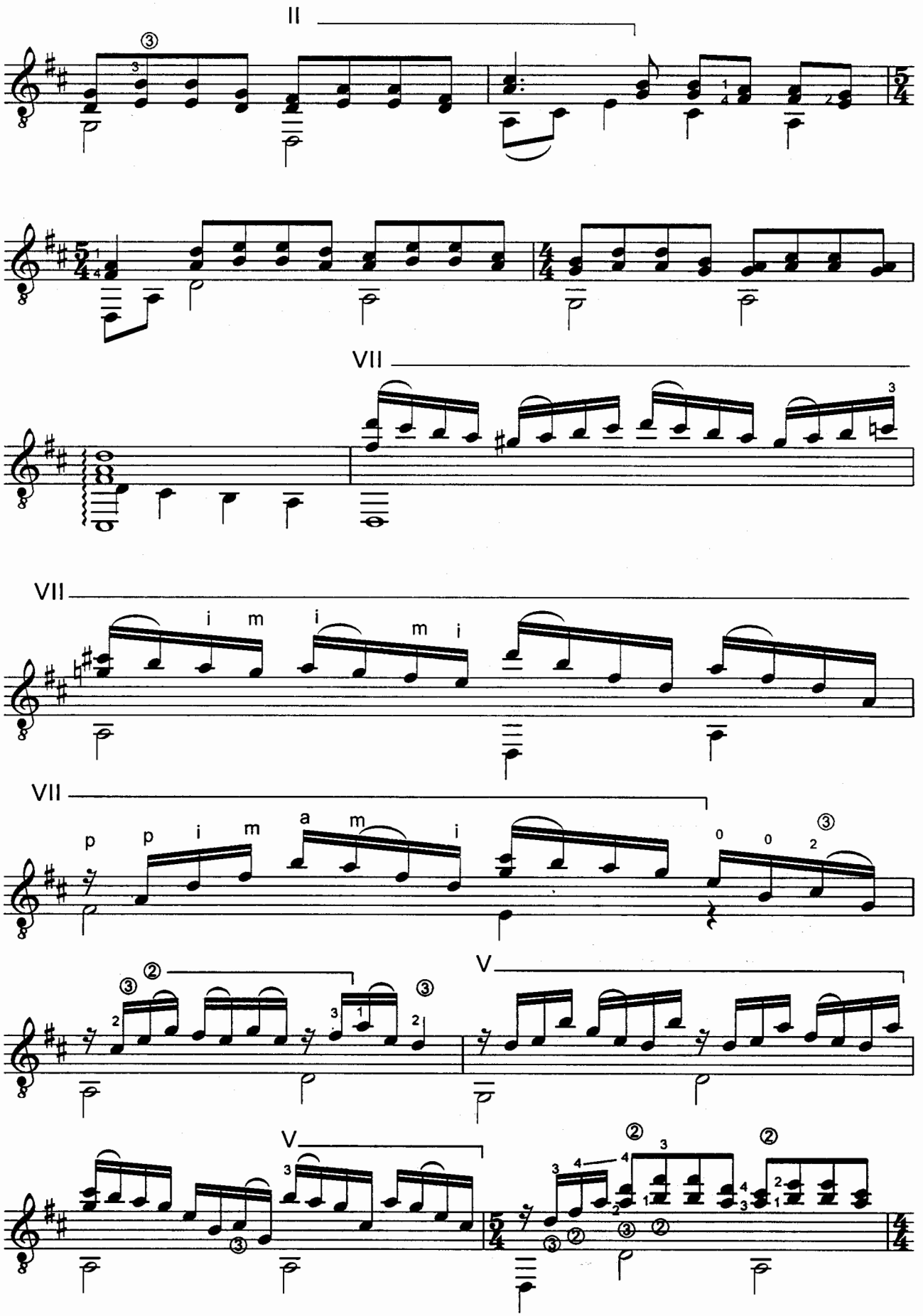
II
VII
VII
i m i m i
VII
p p i m a m i
V
V

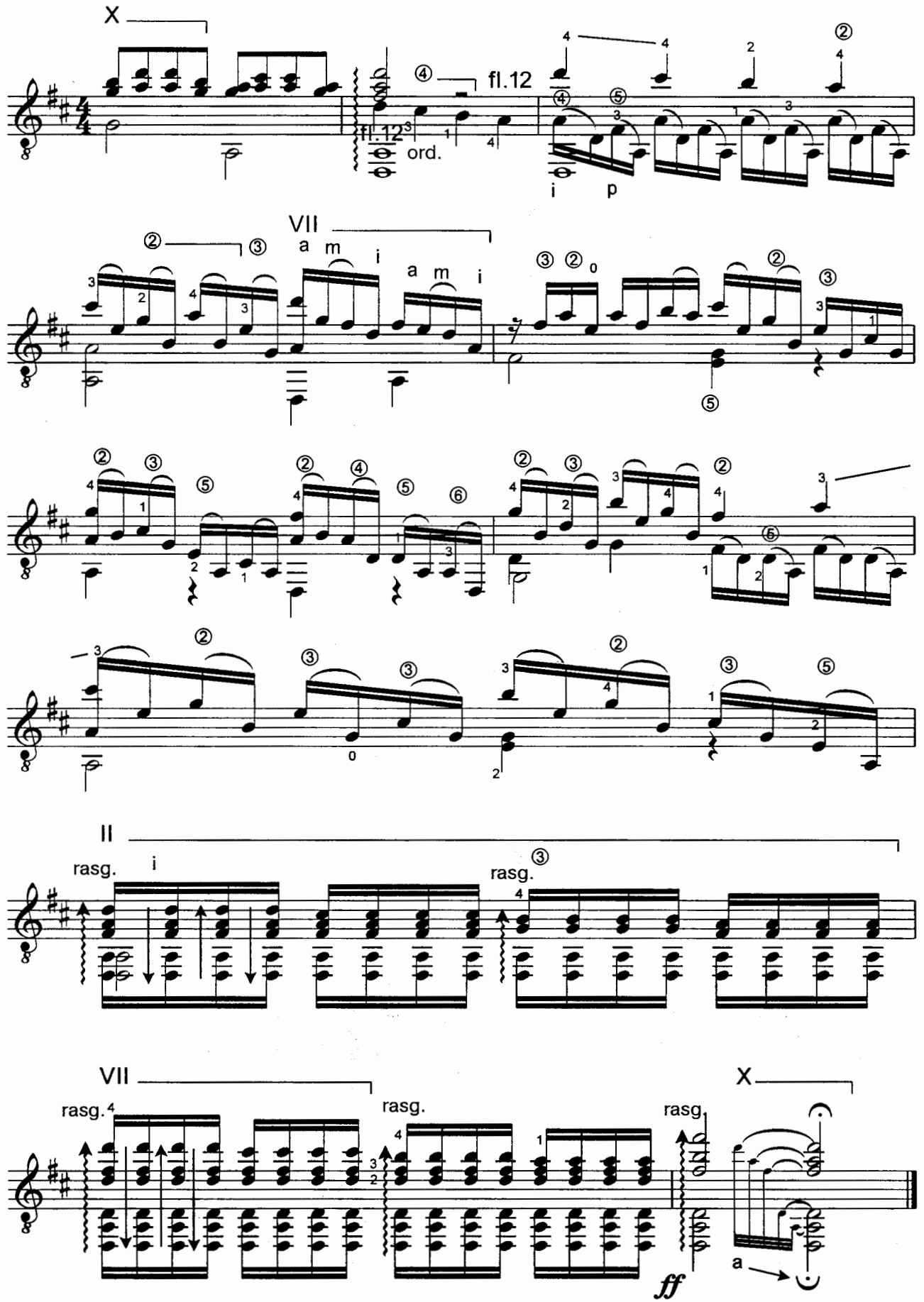
X
fl.12
ord.
i
p
VII
a m i
a m i
II
rasg.
i
rasg.
VII
rasg.
rasg.
rasg.
X
a
ff

ХУТОРОК

Обработка
Е. Теплякова

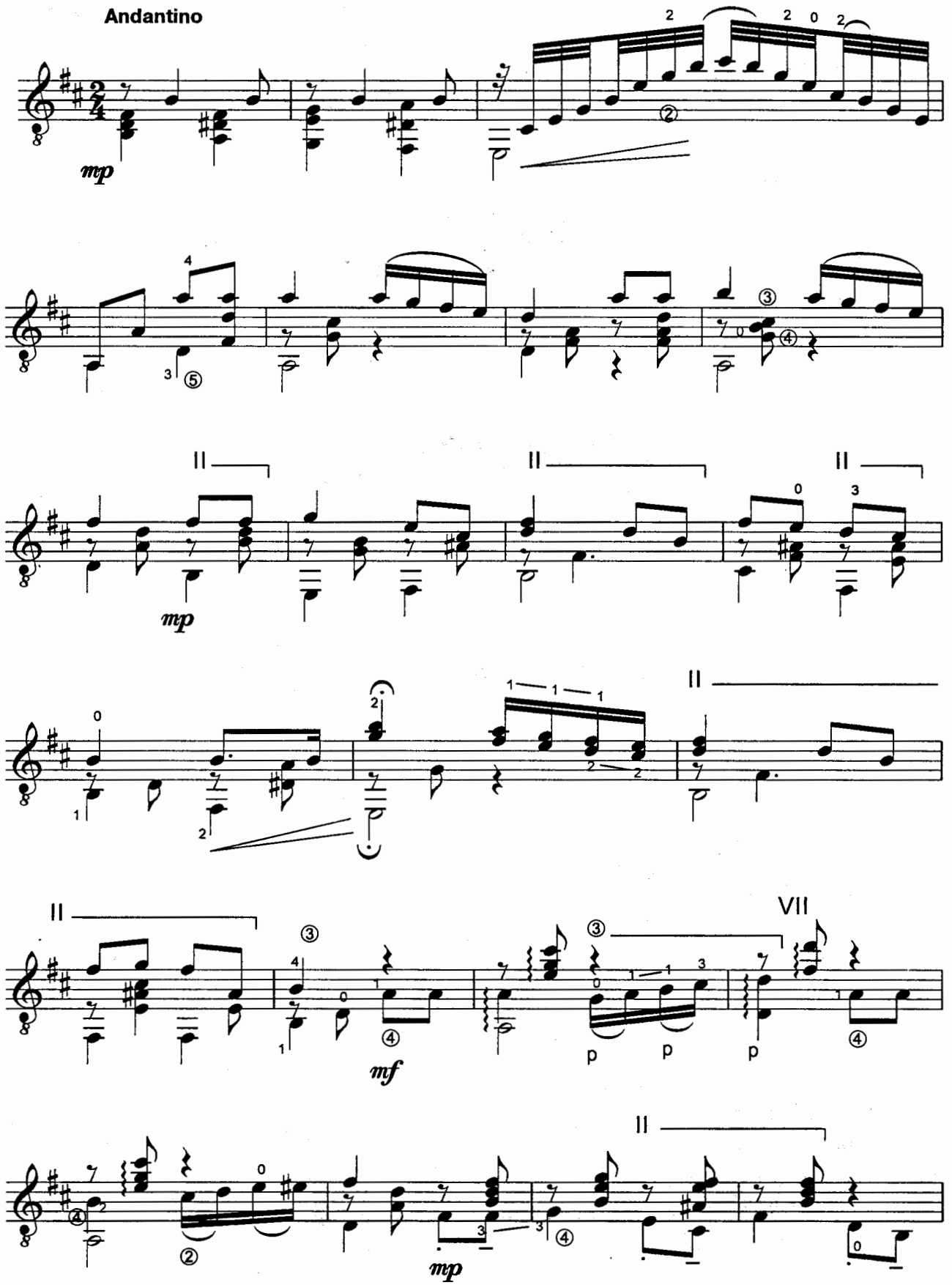

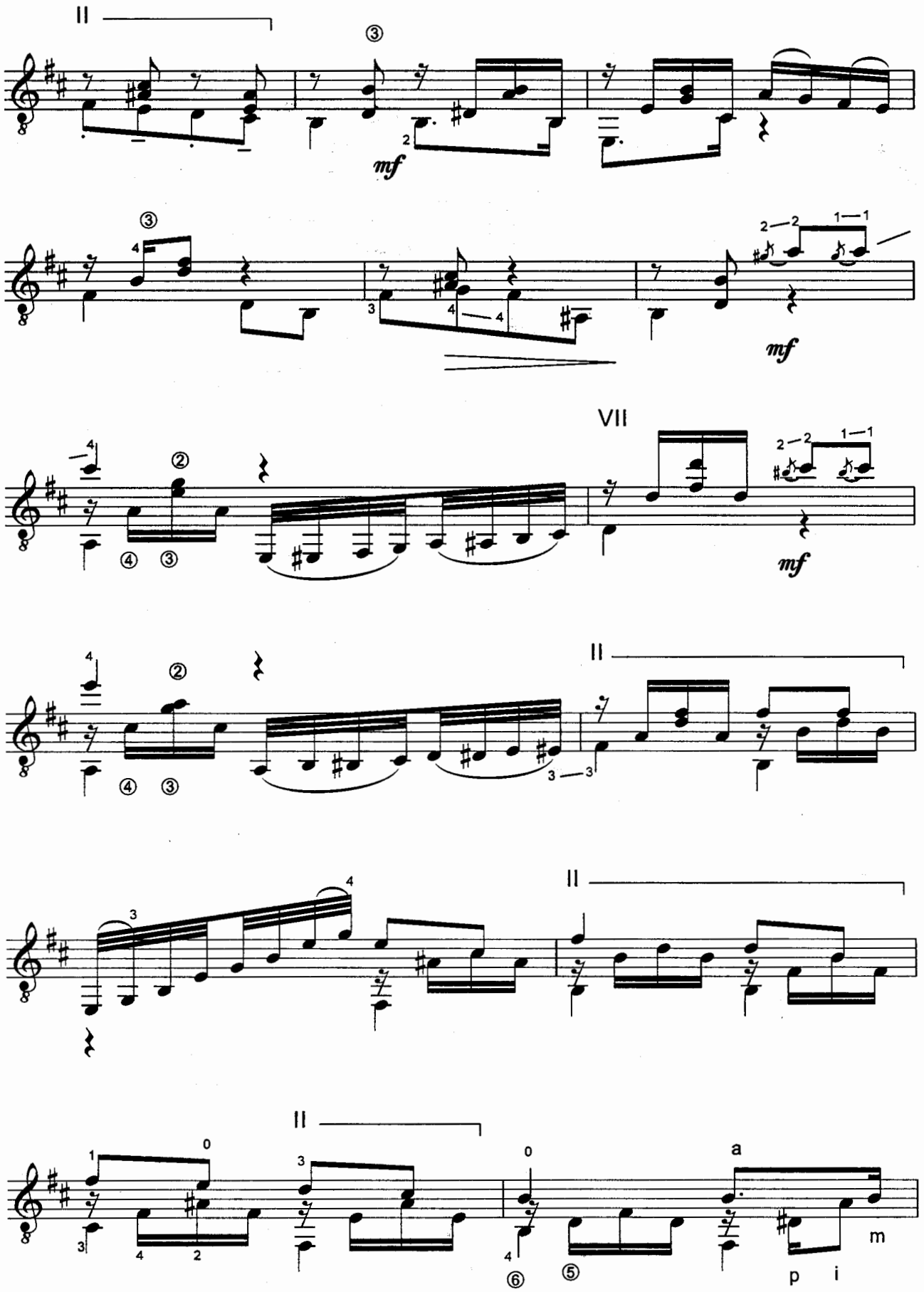
II
③
mf
③
mf
VII
mf
II
II
II
a
m
p i

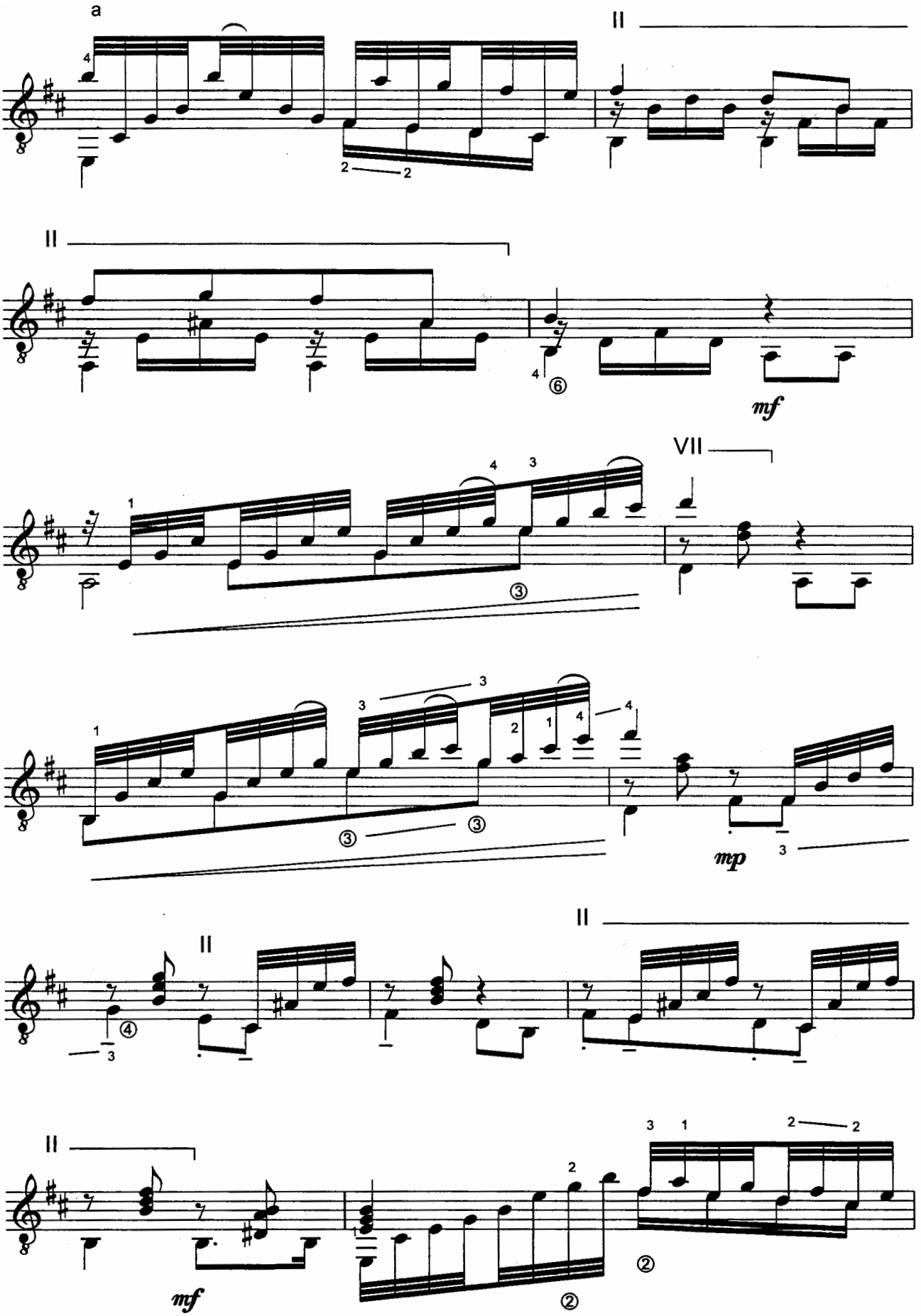
a
II
II
mf
VII
mp
II
II
II
mf

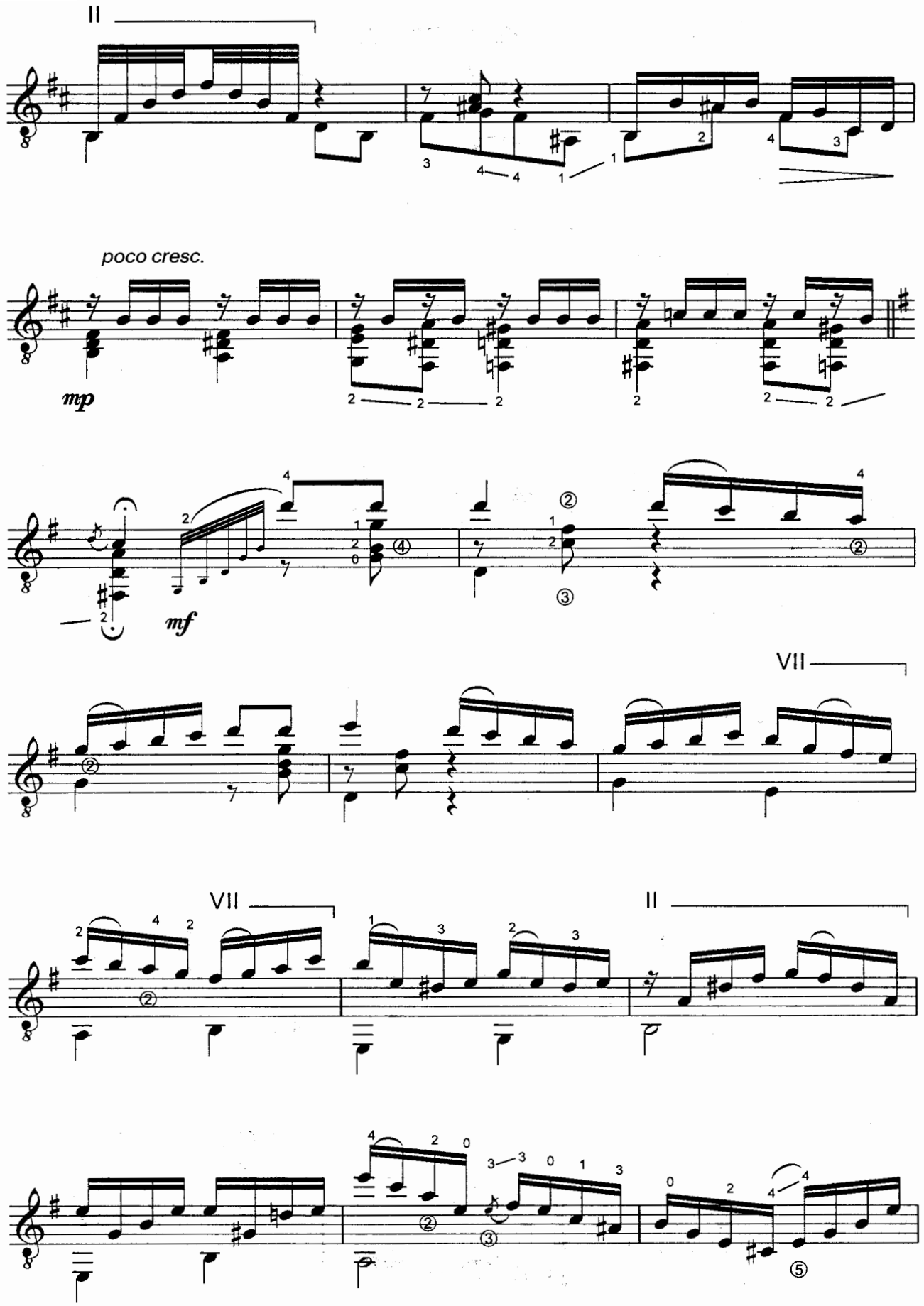
II
poco cresc.
mp
mf
VII
VII
II

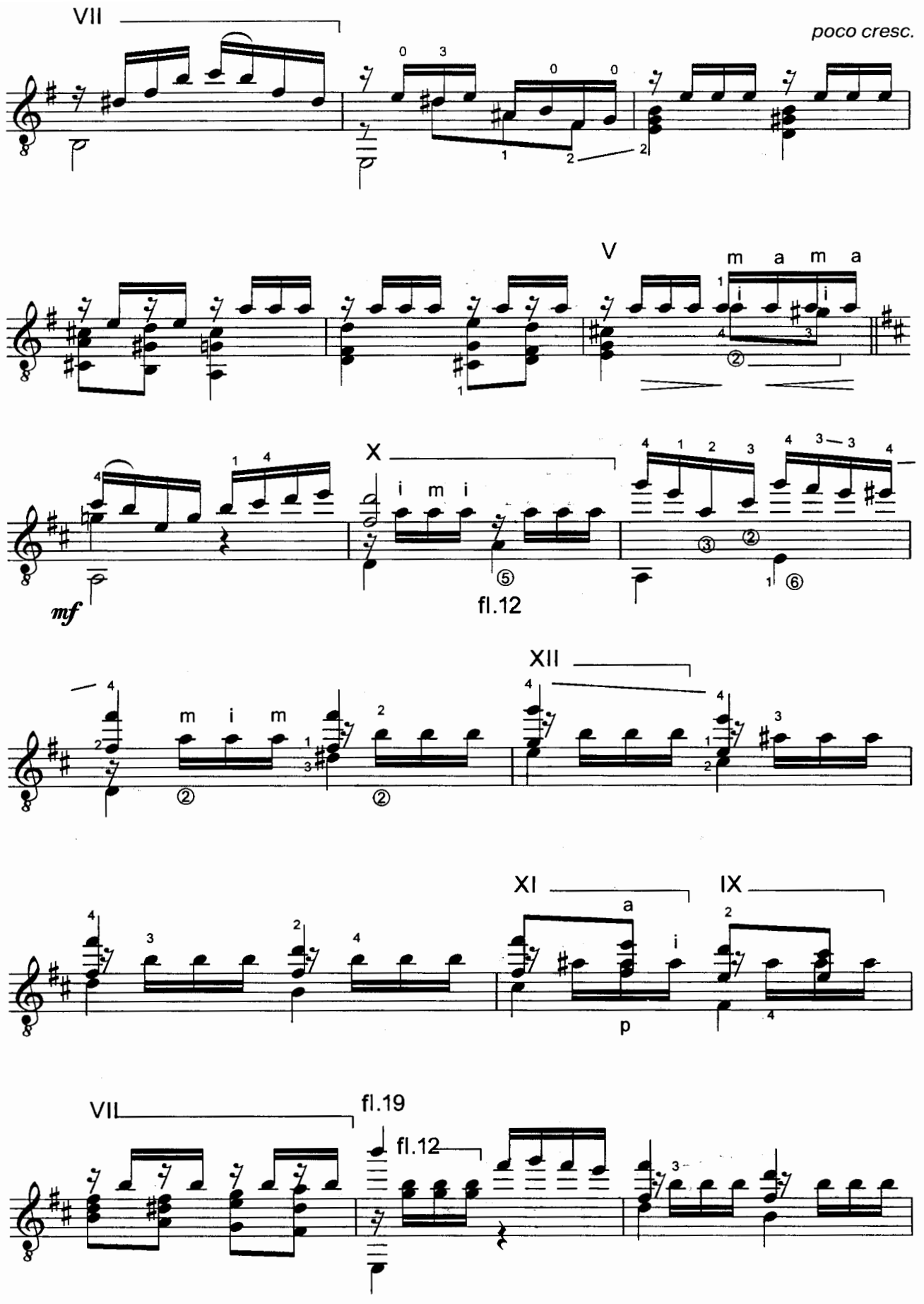
VII
poco cresc.
V
m a m a
X
i m i
mf
fl.12
XII
m i m
XI
a
i
p
IX
VII
fl.19
fl.12

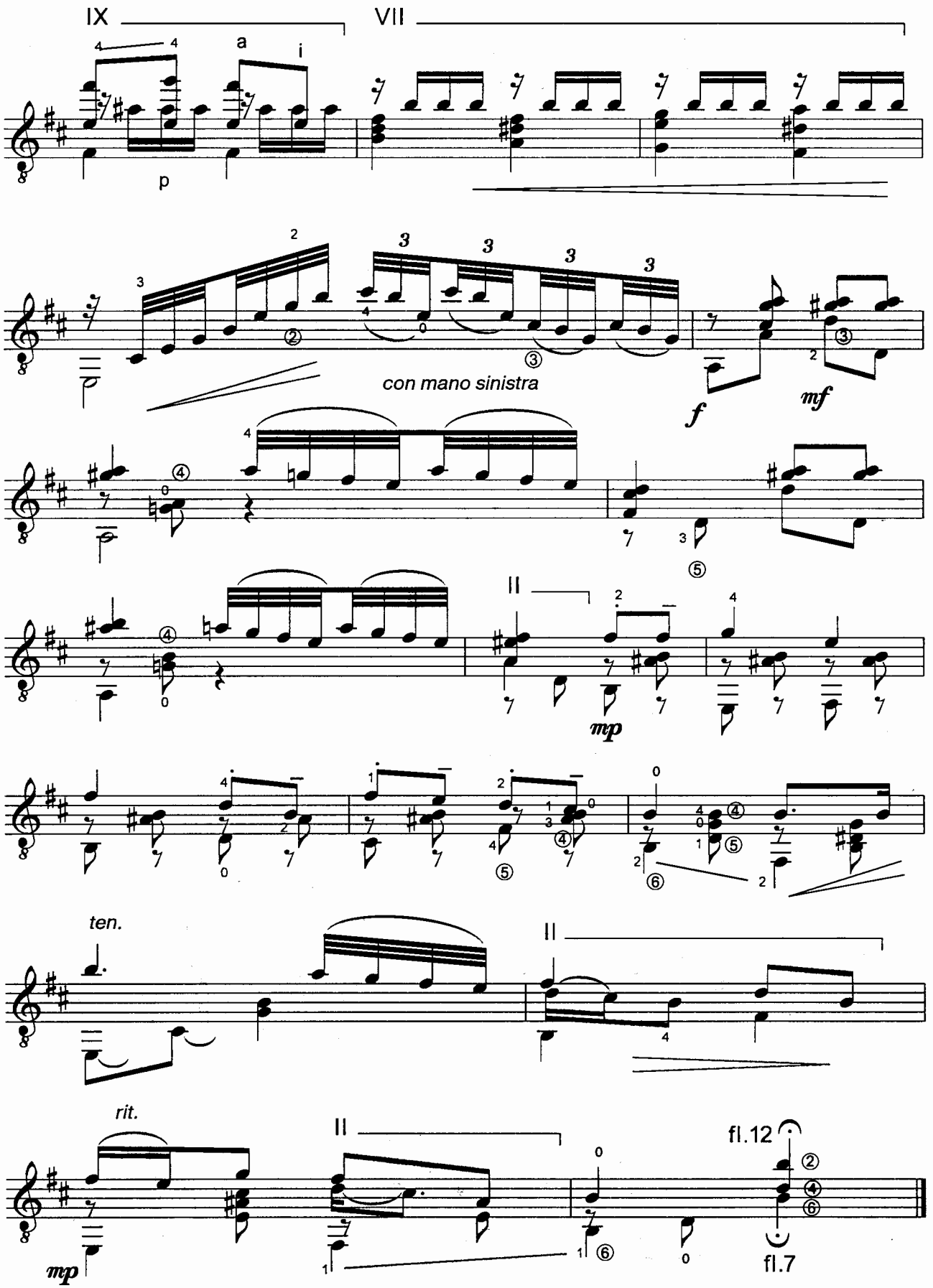
IX
VII
a
i
p
con mano sinistra
f
mf
II
mp
ten.
II
rit.
II
fl.12
mp
fl.7

ПЕРЕВОЗ ДУНЯ ДЕРЖАЛА

Обработка
Е. Теплякова

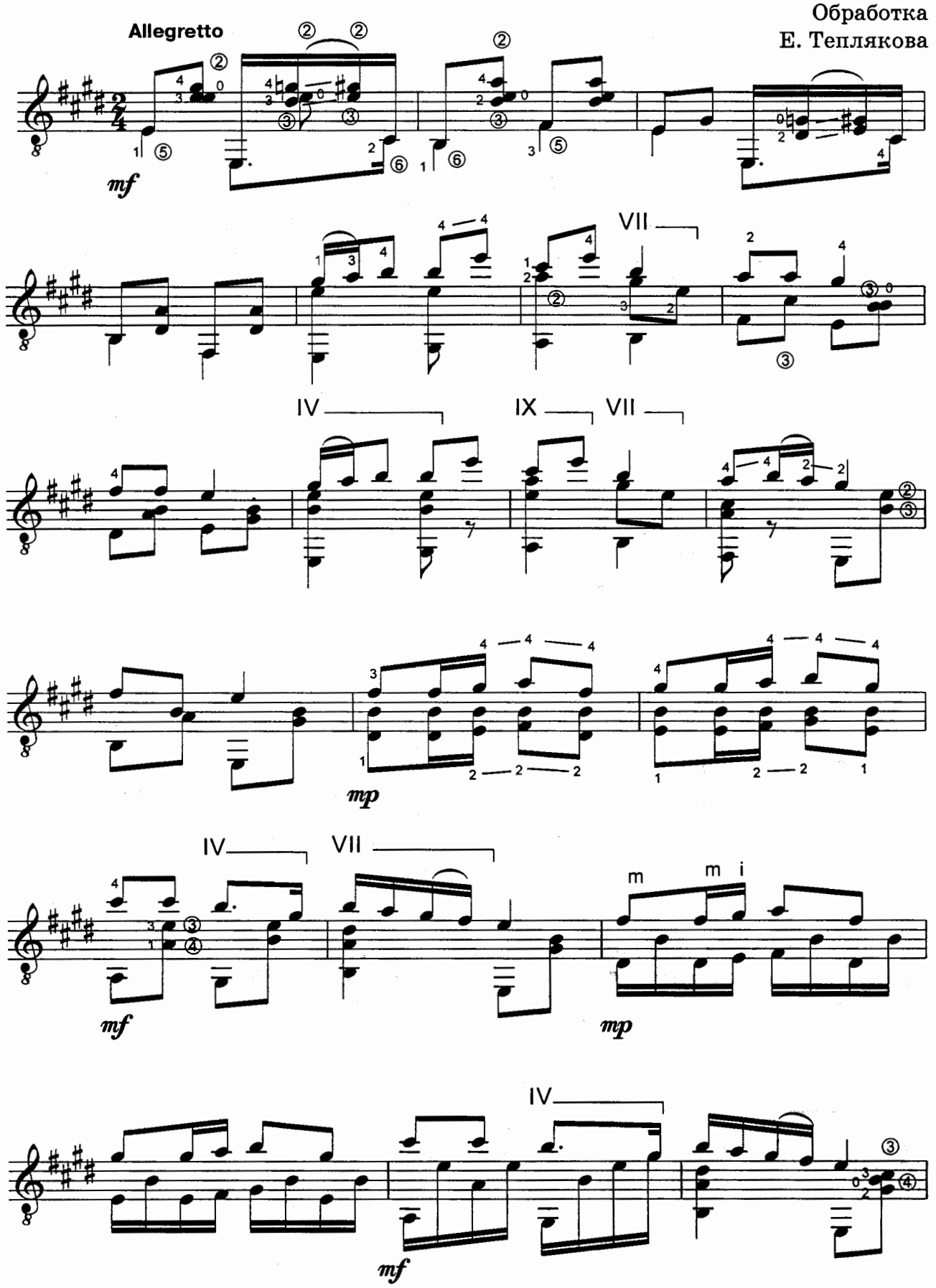

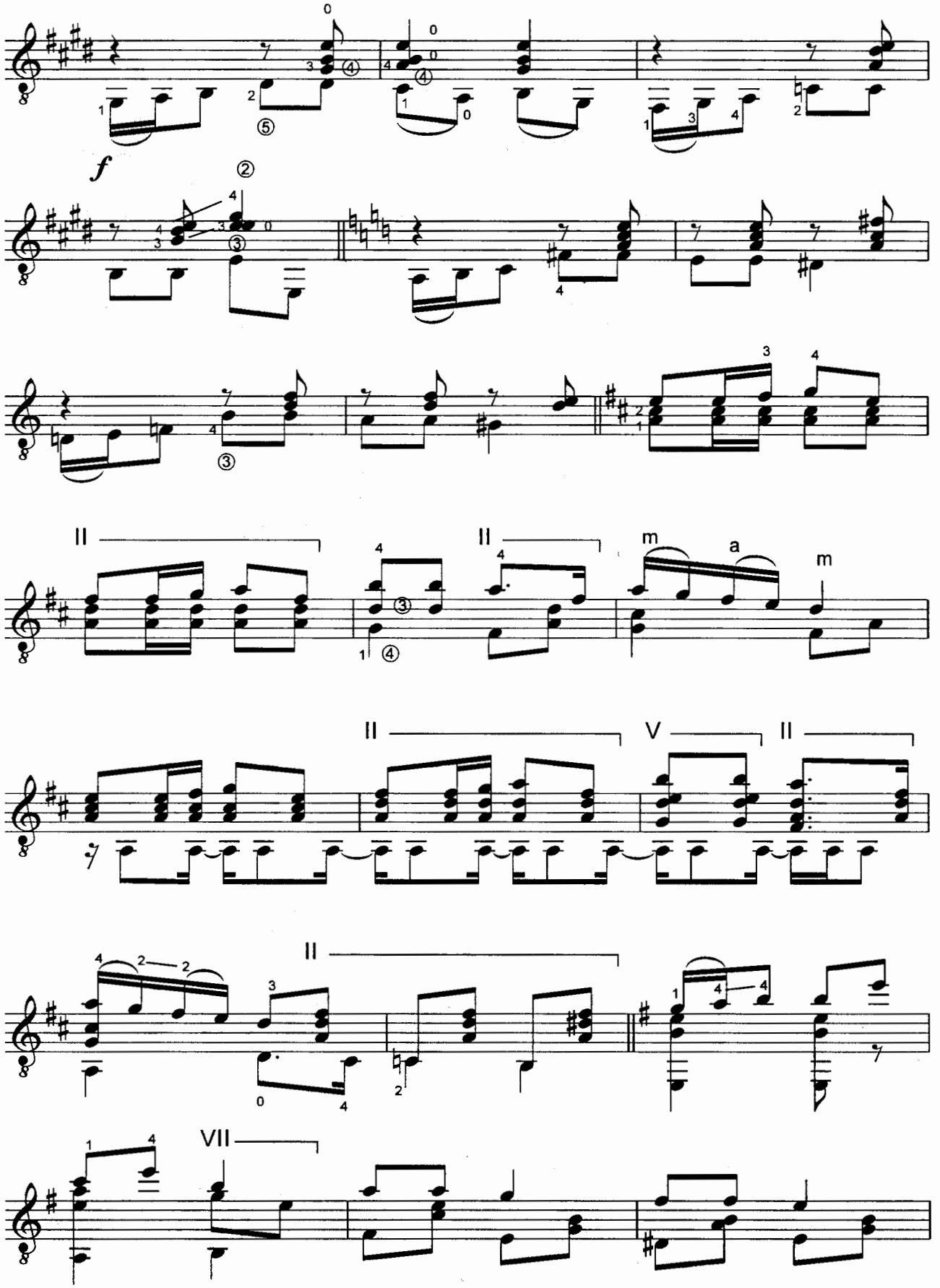
f
II
II
m
a
m
II
V
II
II
VII

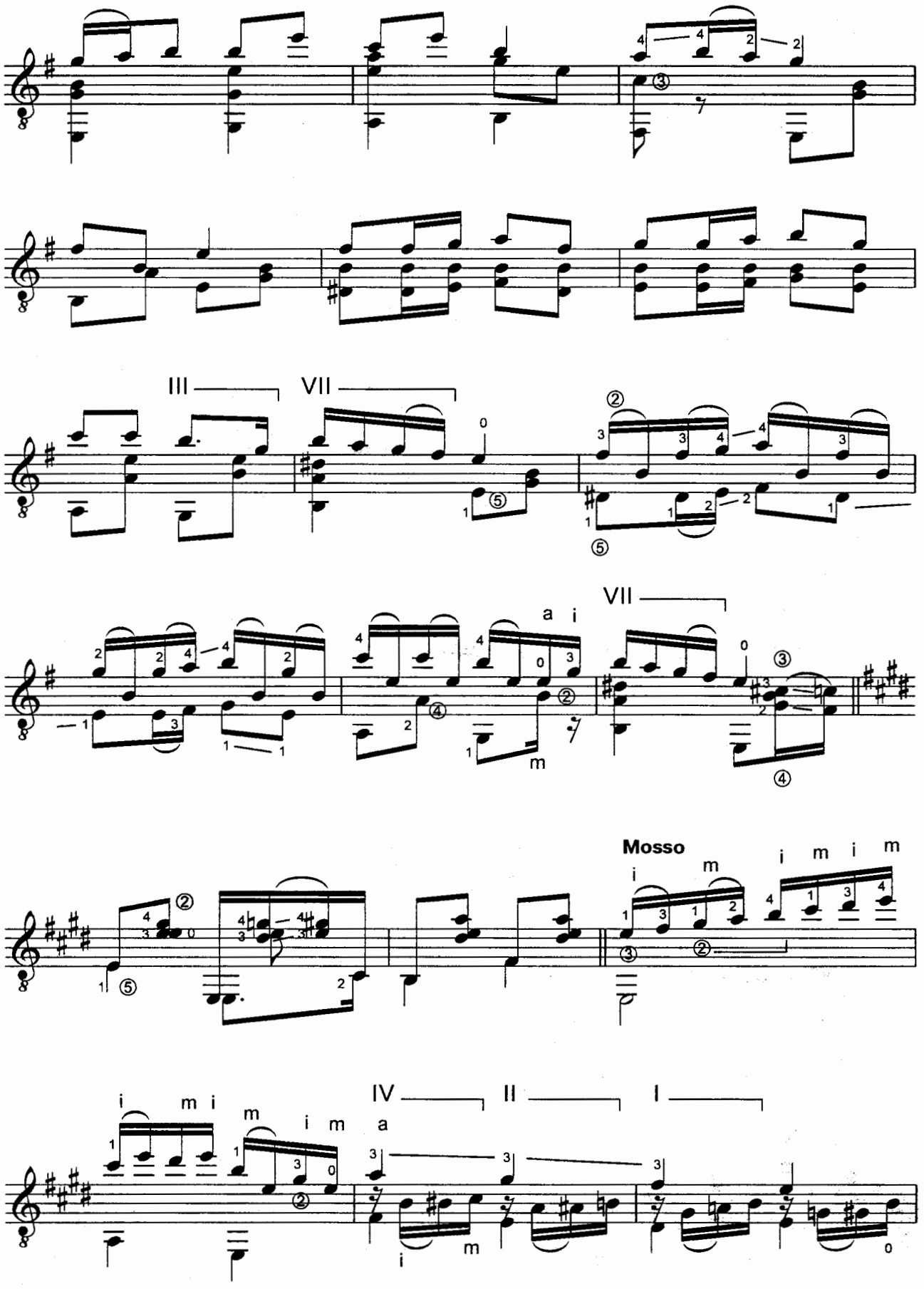
III
VII
VII
Mosso
IV
II
I

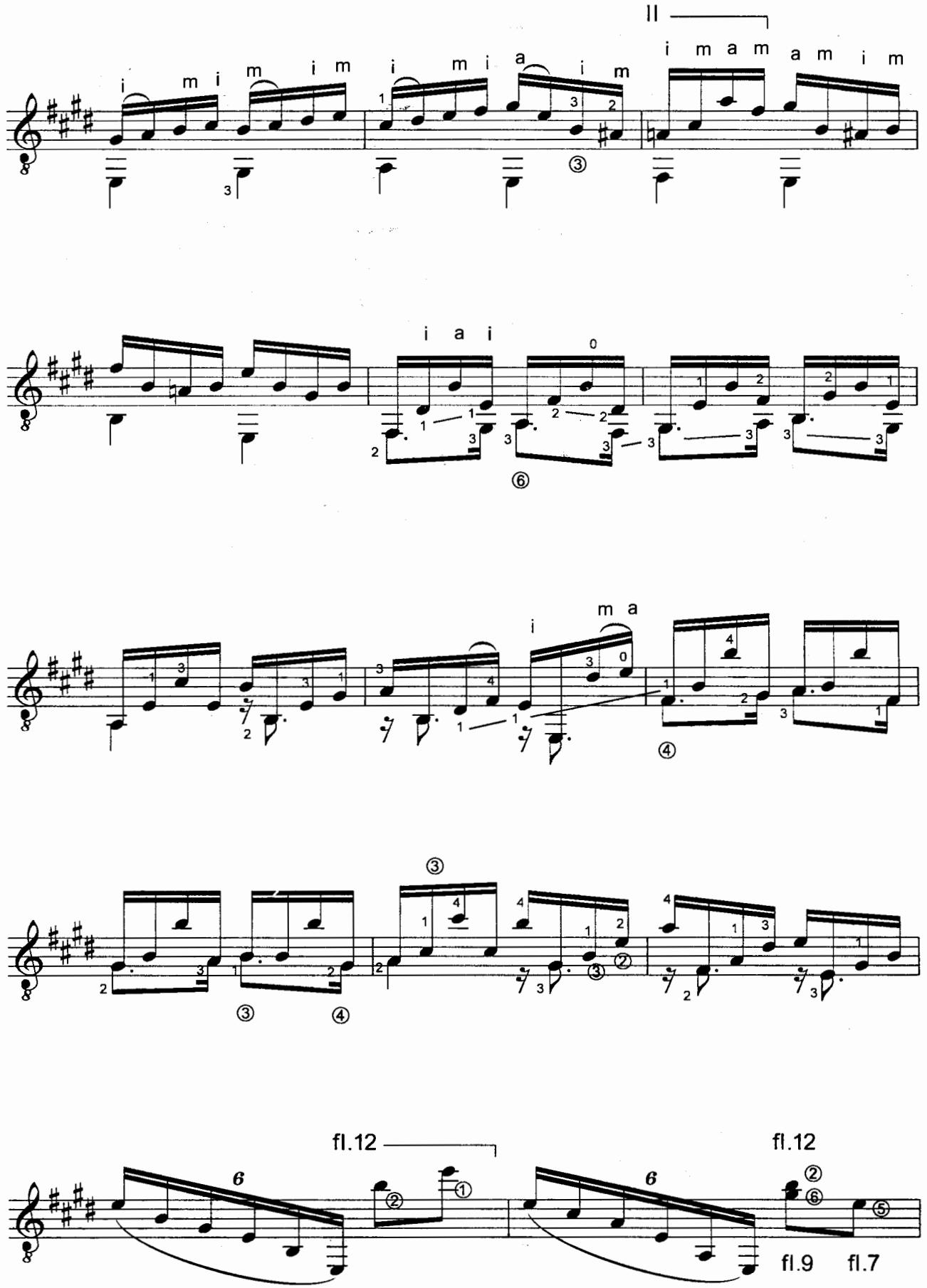
II
i m a m a m i m
fl.12
fl.12
fl.9
fl.7

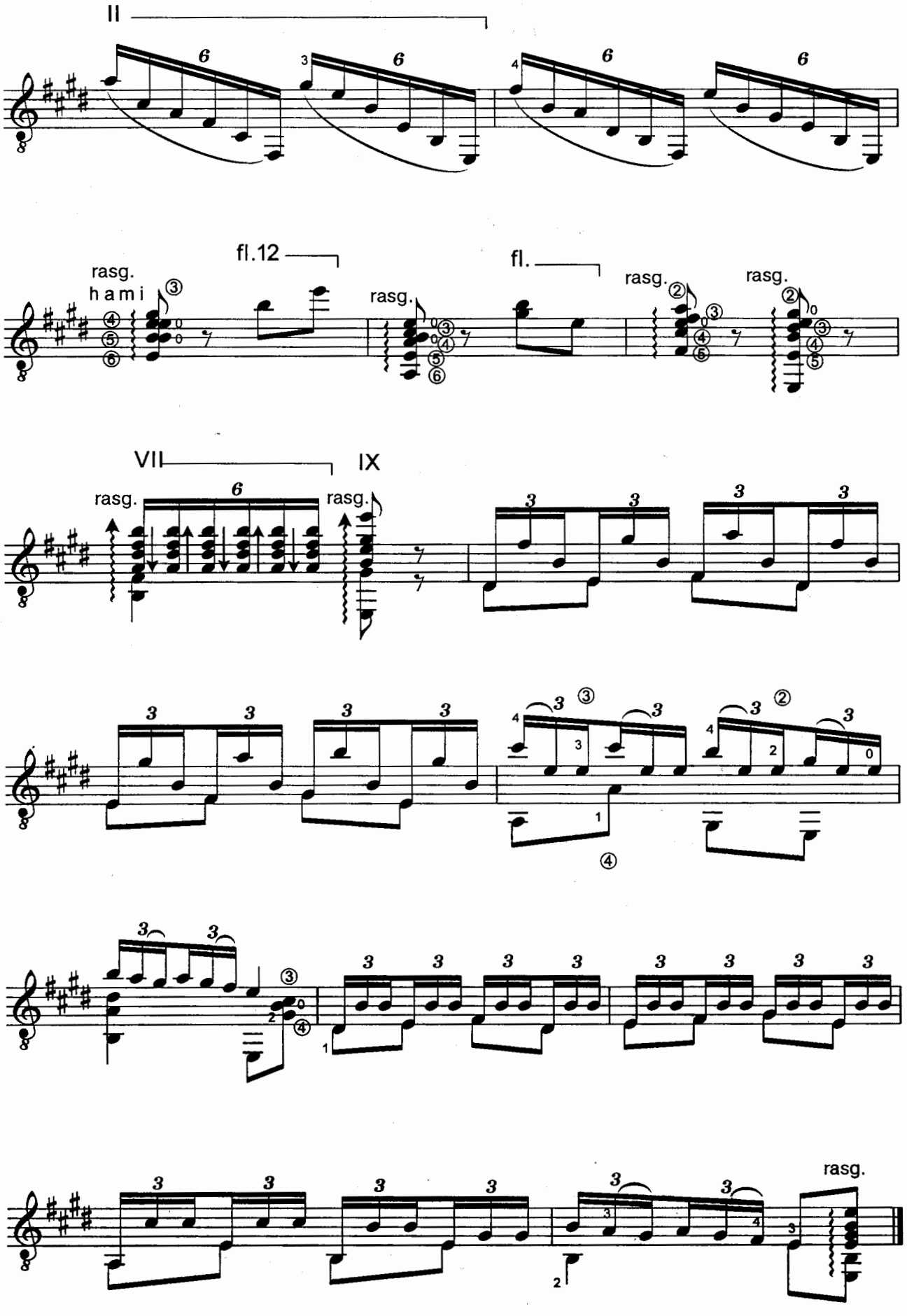
II
fl.12
fl.
rasg.
h a m i
VII
IX

ВАРИАЦИИ НА ТЕМУ РОМАНСА С. ДОНАУРОВА «ОН УЕХАЛ»

Обработка
Е. Теплякова

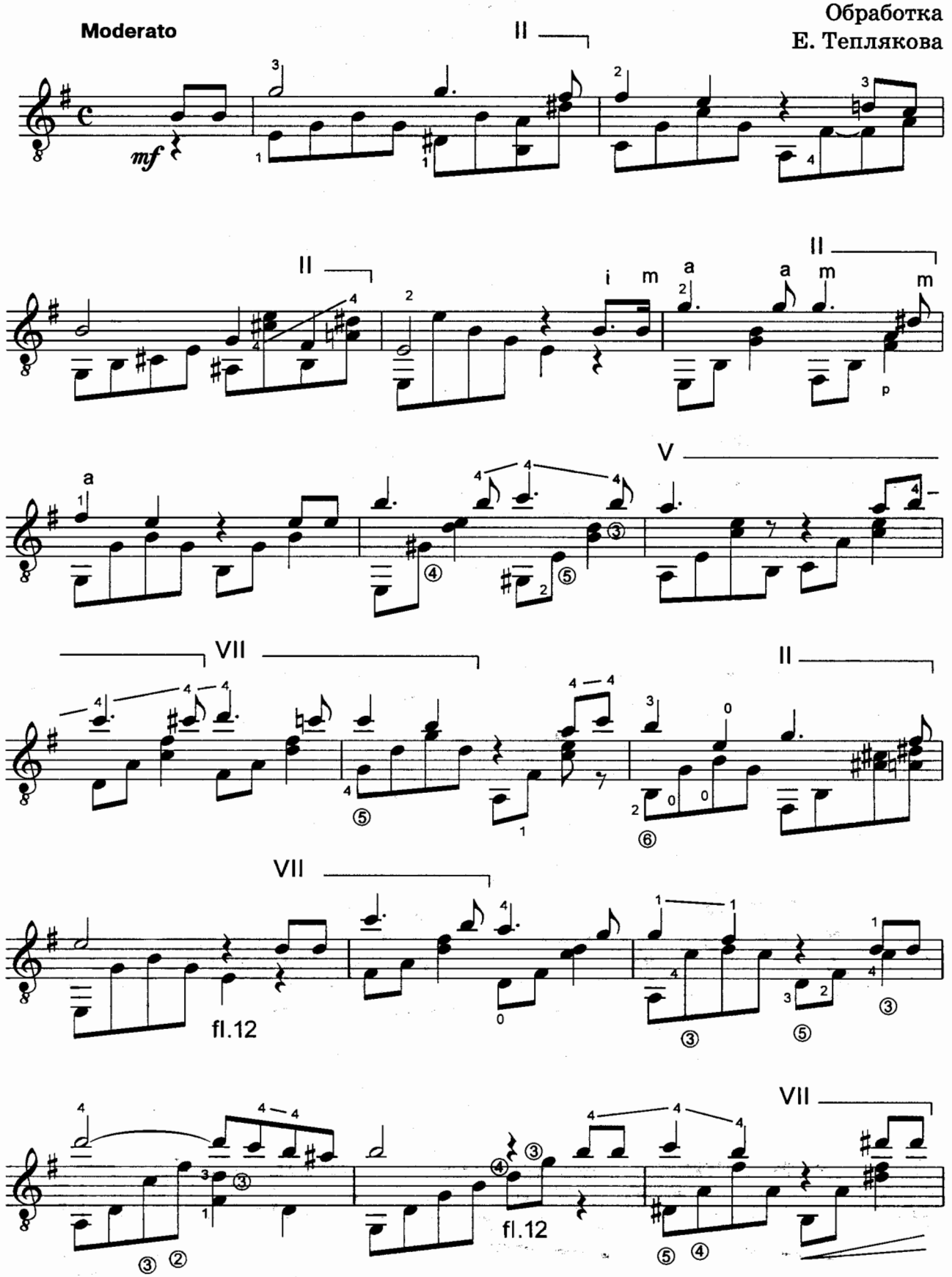

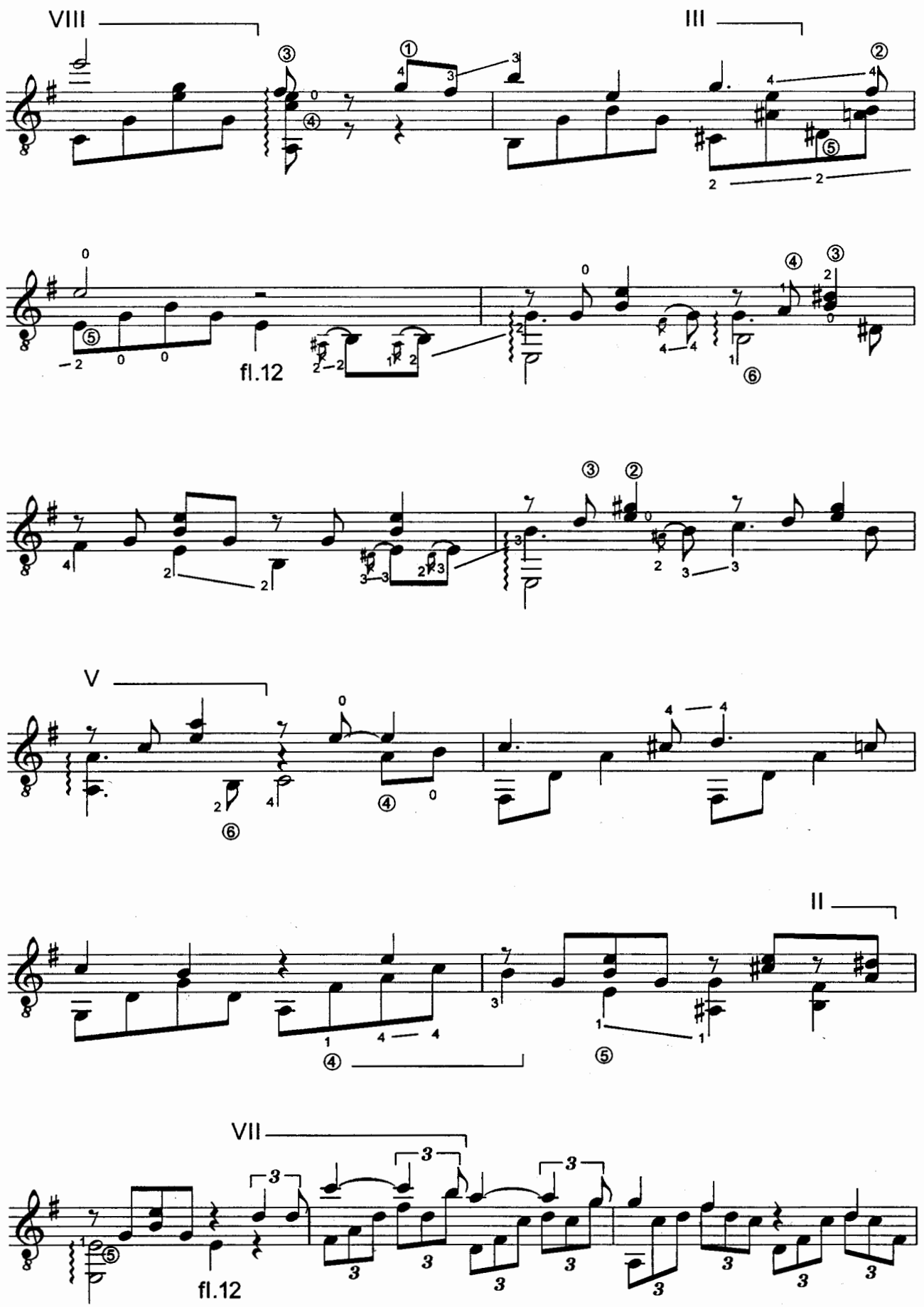
VIII
III
fl.12
V
II
VII
fl.12

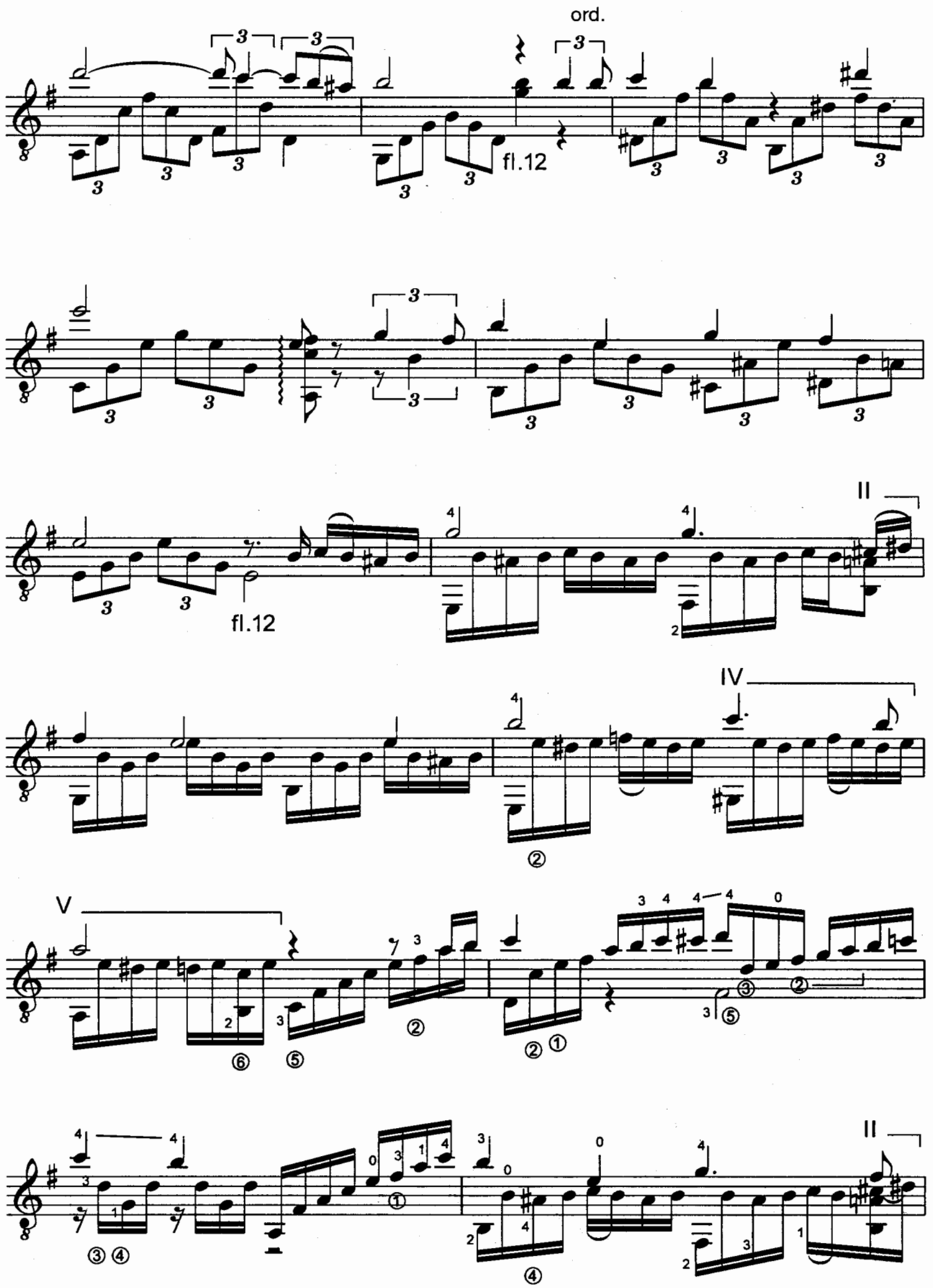
ord.
fl.12
fl.12
II
IV
V
II

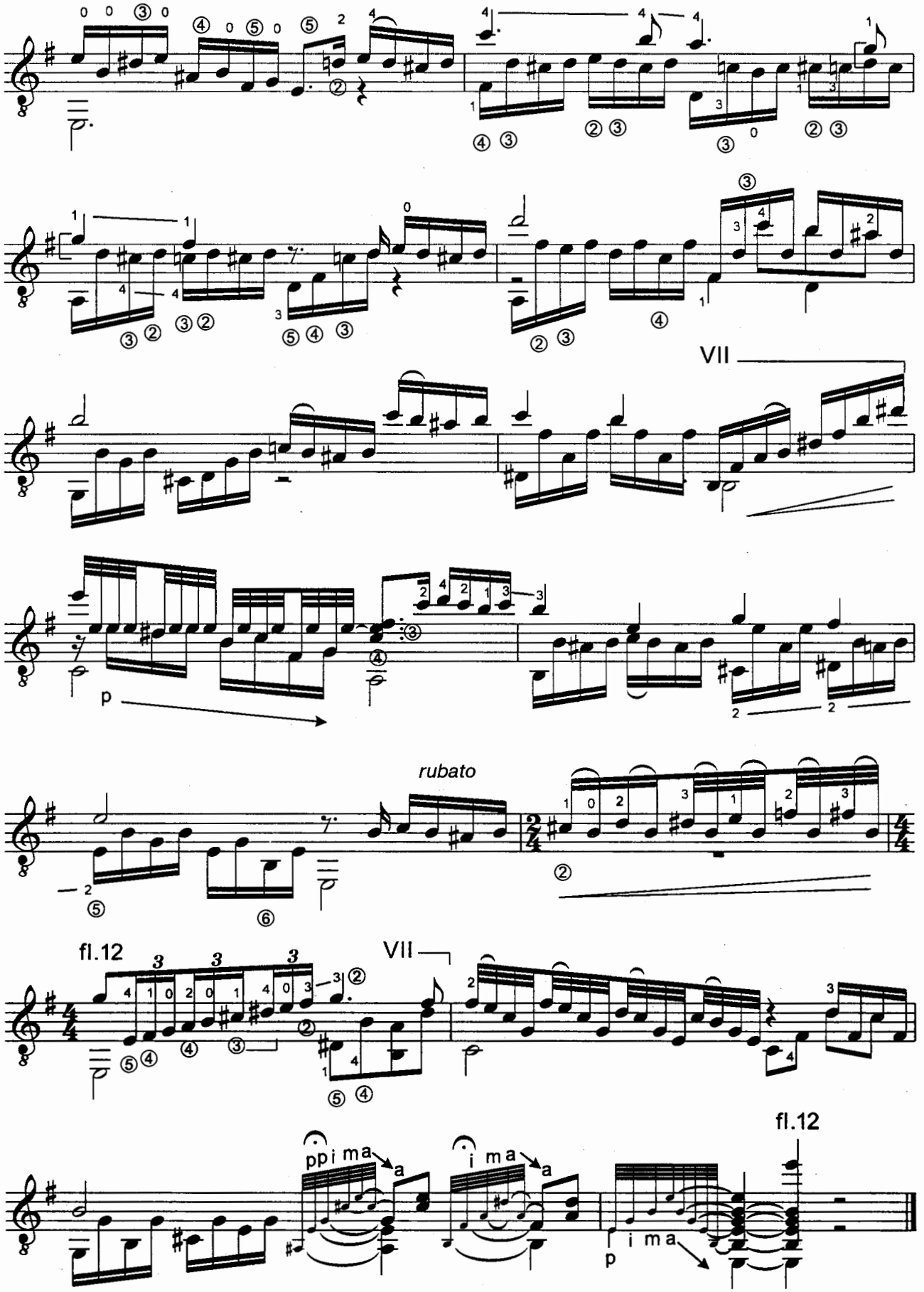
VII
p
rubato
fl.12
VII
fl.12
ppi ma
a
i ma
a
p
i ma

ГОРИ, ГОРИ, МОЯ ЗВЕЗДА

Старинный русский романс

Обработка
П. Иванникова

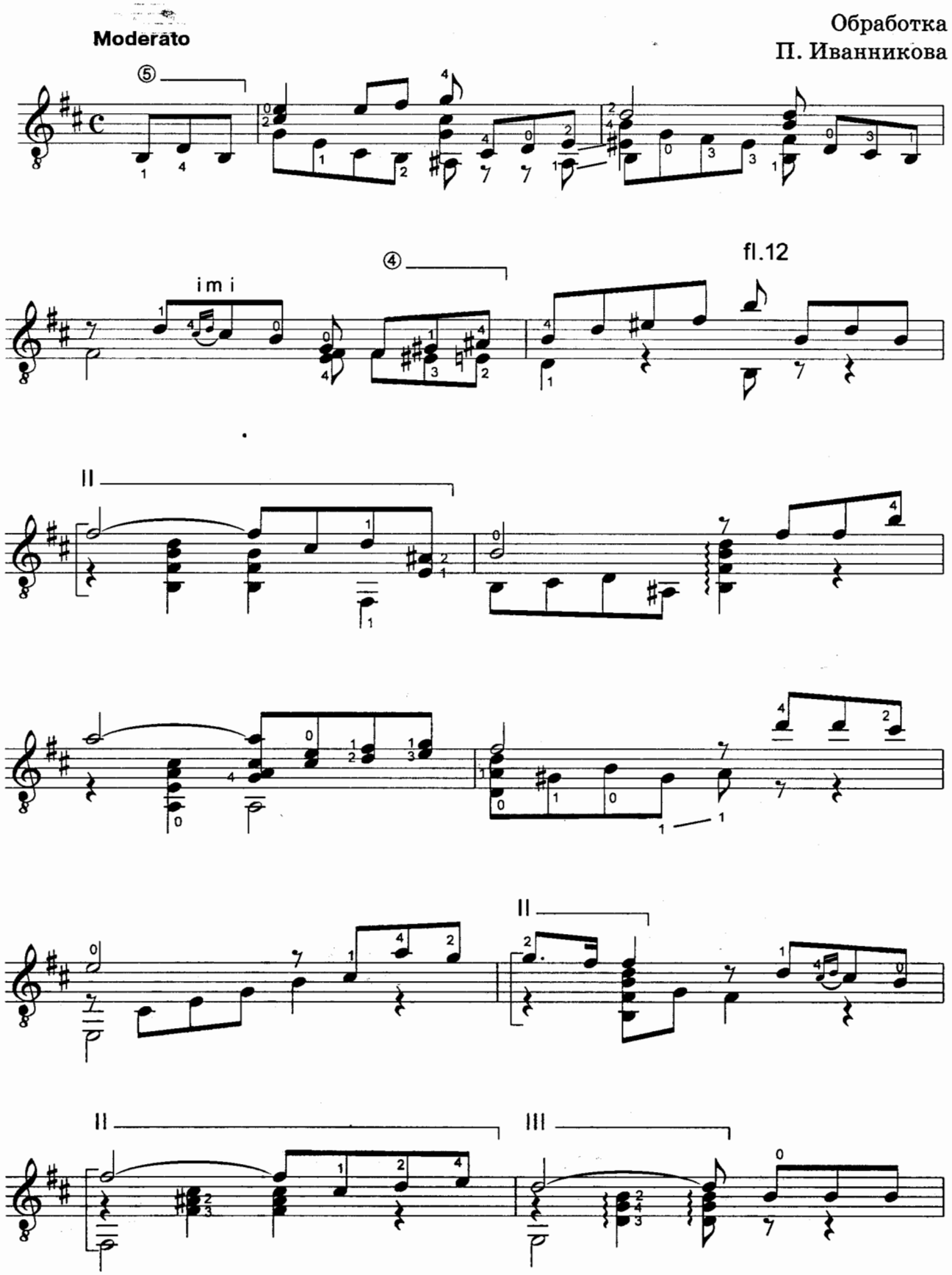

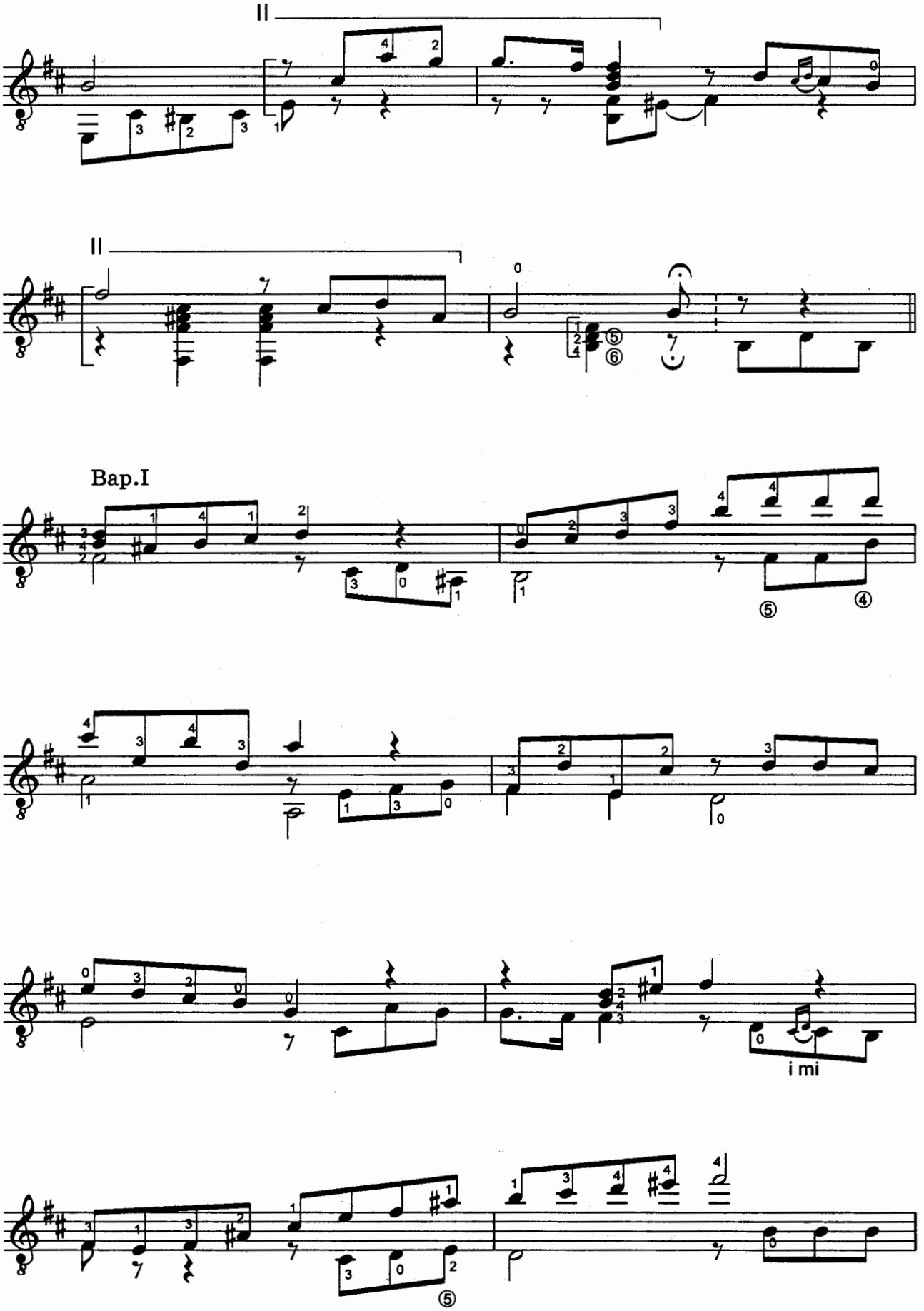
II
II
Bap.I
i mi

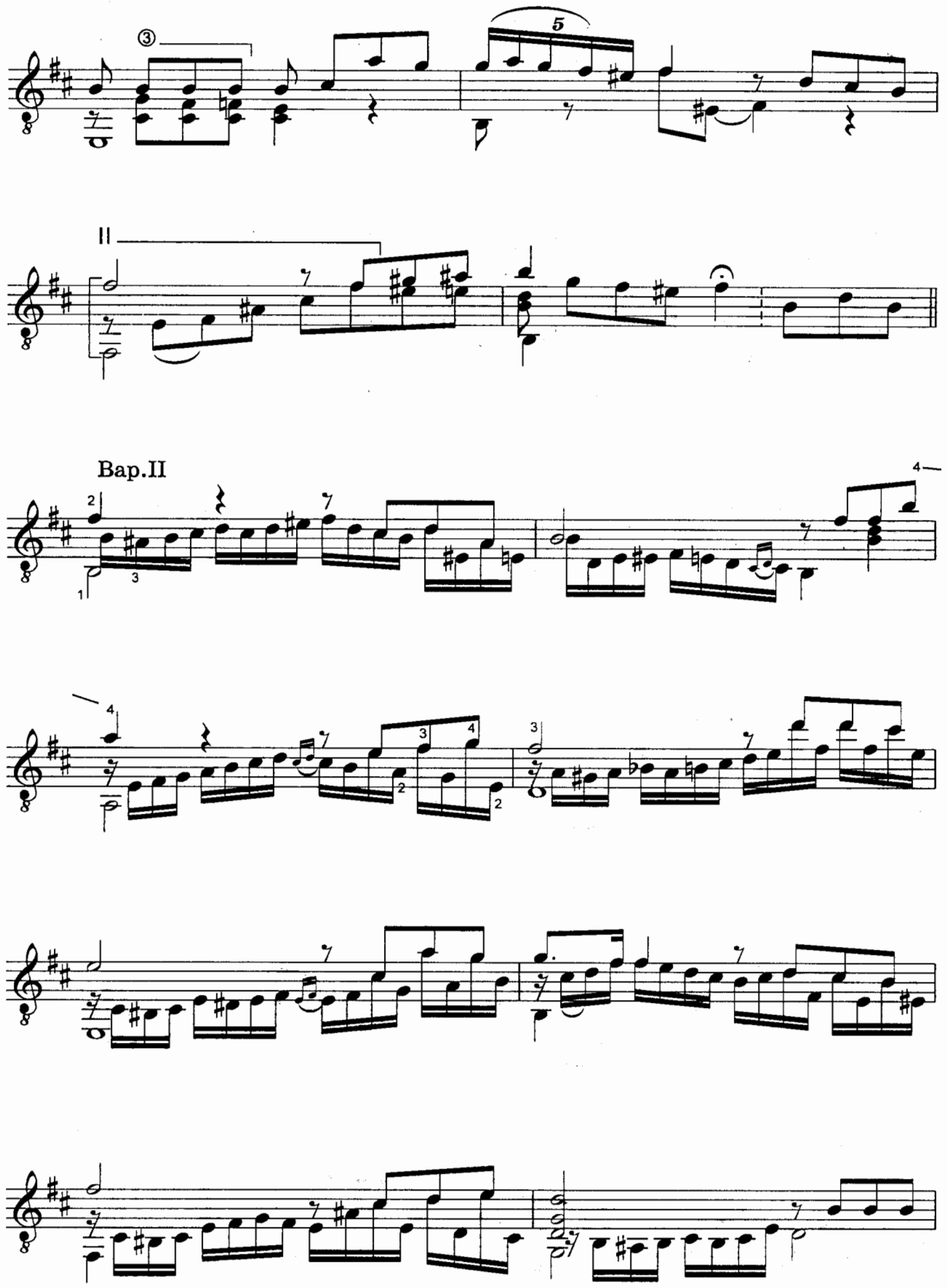
Bap.II

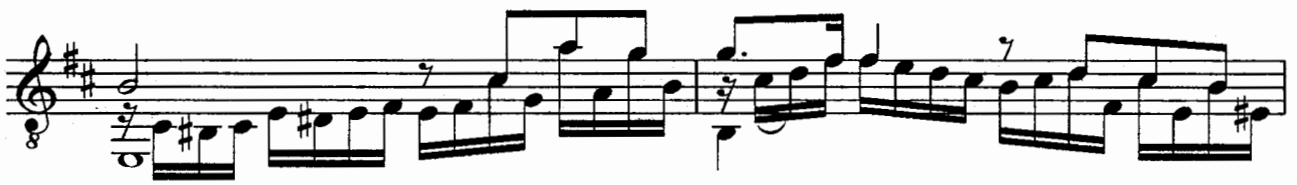

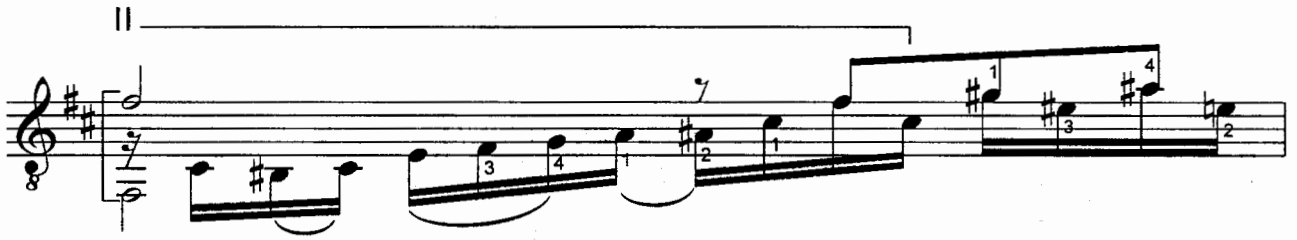

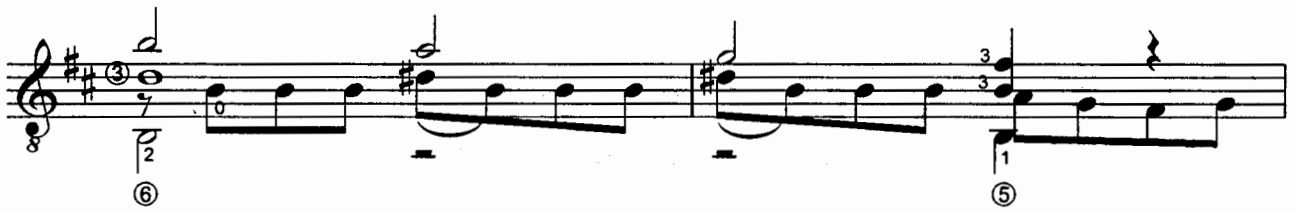

Bap.III

Maestoso

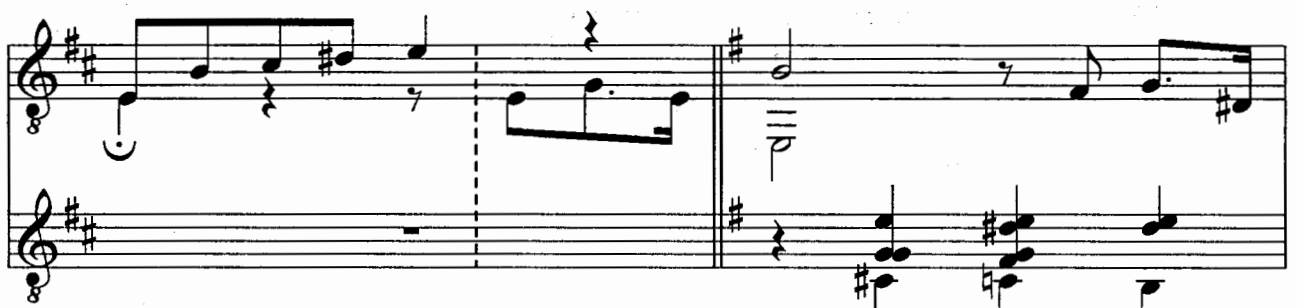

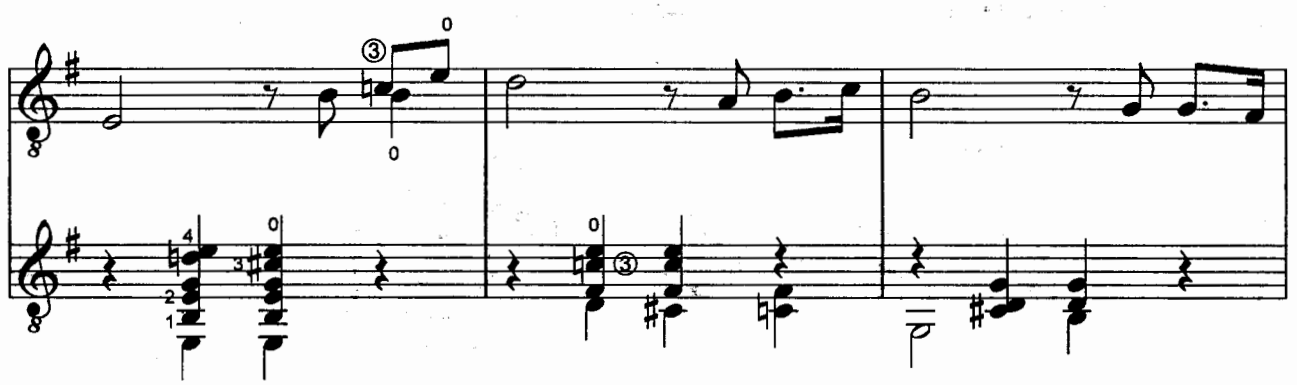

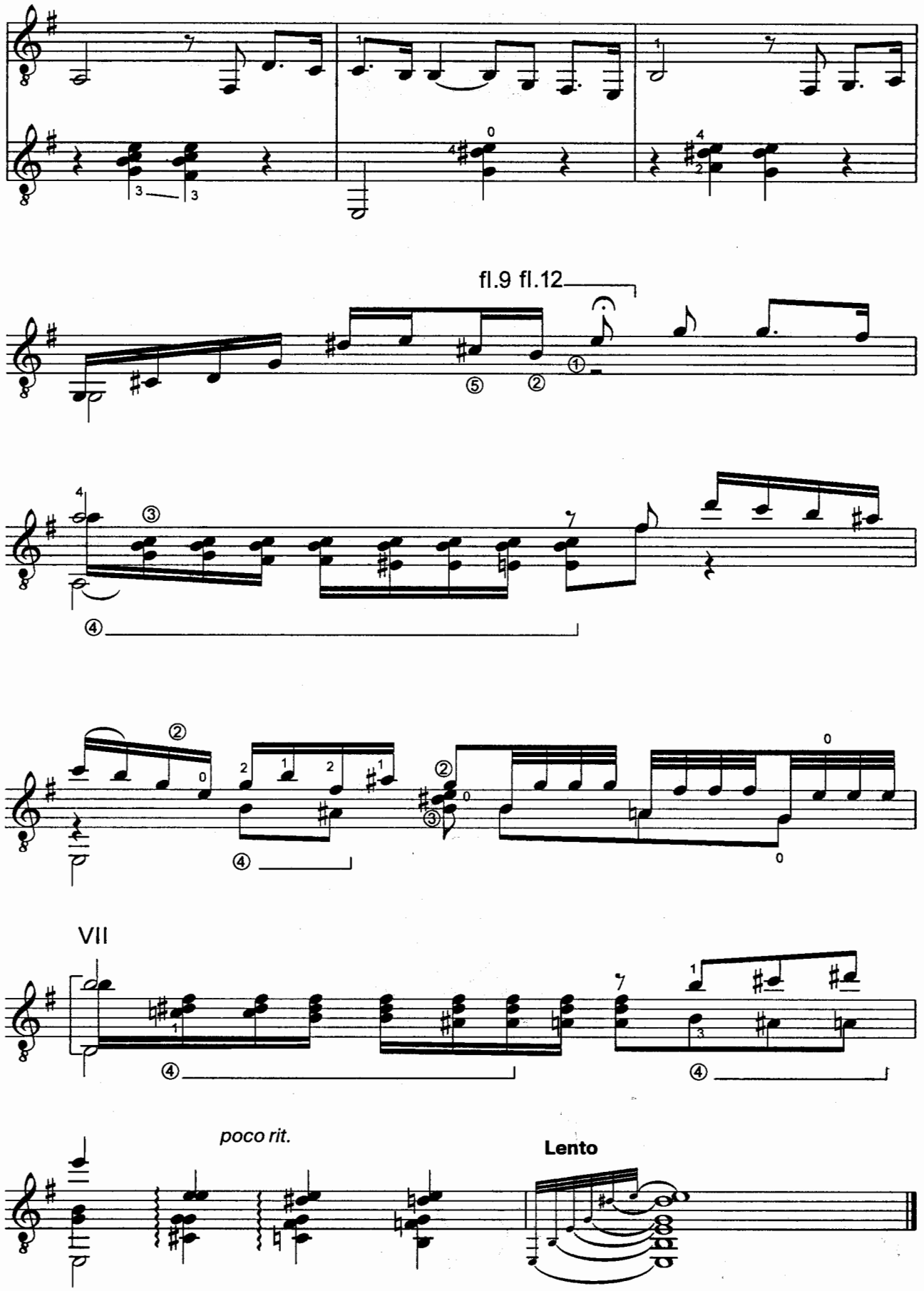
fl.9 fl.12
VII
poco rit.
Lento

СОДЕРЖАНИЕ

Однозвучно гремит колокольчик 3
Глухой неведомой тайгою 7
Не шуми ты, мать, зеленая дубравушка 11
Пряха 14
Что так скучно, что так грустно 17
Вот на пути село большое 21
Во субботу, день ненастный 24
Сама садик я садила 28
Жигули 32
Хуторок 35
Перевоз Дуня держала 41
Вариации на тему романса С. Донаурова «Он уехал» 46
Гори, гори, моя звезда 50

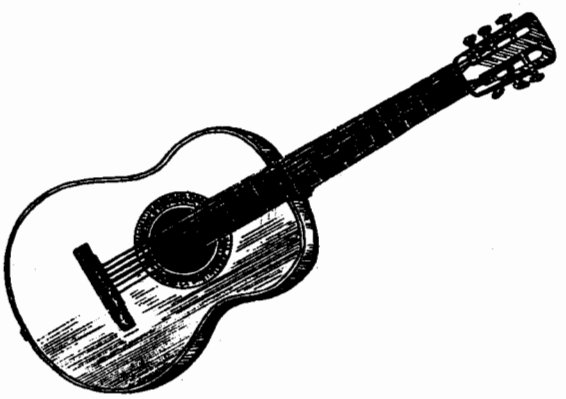

По вопросам оптовой покупки книг
«Издательской группы АСТ» обращаться по адресу:
Звездный бульвар, дом 21, 7-й этаж
Тел. 215-43-38, 215-01-01, 215-55-13

Книги «Издательской группы АСТ» можно заказать по адресу:
107140, Москва, а/я 140, **АСТ – «Книги по почте»**

Учебное издание

Тепляков Евгений Павлович
Иванников Павел Владимирович

Русские народные песни и романсы в обработке для гитары

Редактор *М.А. Шух*
Литературный редактор *С.Н. Заготова*
Художественный редактор *И.Ю. Селютин*
Оформление обложки *В.И. Гринько*
Технический редактор *А.В. Полтьев*

Общероссийский классификатор продукции
ОК-005-93, том 2; 953005 — литература учебная.

Гигиеническое заключение
№ 77.99.11.953.П.002870.10.01 от 25.10.2001 г.

ООО «Издательство АСТ»
368560, Республика Дагестан, Каякентский район,
с. Новокаякент, ул. Новая, д. 20
Наши электронные адреса:
WWW.AST.RU
E-mail: astpub@aha.ru

Издательство «Сталкер»
83048, Украина, г. Донецк, ул. Артема, 147а
Свидетельство ДК 146 от 11.08.2000

ОАО «Санкт-Петербургская типография № 6».
193144, Санкт-Петербург, ул. Моисеенко, 10.
Телефон отдела маркетинга 271-35-42.

Русские народные песни и романсы, представленные в этом сборнике, позволят не только расширить репертуар и повысить свой профессиональный уровень, но и предоставят возможность быть в центре внимания на любом празднике, в кругу друзей и близких.

- ***Однозвучно гремит колокольчик***
- ***Глухой неведомой тайгою***
- ***Не шуми ты, мать, зеленая дубравушка***
- ***Пряха***
- ***Что так скучно, что так грустно***
- ***Вот на пути село большое***
- ***Во субботу, день ненастный***
- ***Сама садик я садила***
- ***Жигули***
- ***Хуторок***
- ***Перевоз Дуня держала***
- ***Он уехал***
- ***Гори, гори, моя звезда***

в обработке известных гитаристов Евгения Теплякова и Павла Иванникова.

ISBN 5-17-015207-8

9 785170 152070